Exposé

Sunlight T 69 L
*Queens-Bett*SAT+TV*A-Gas-Anschluss*AHK*

37.495,- €

Differenzbesteuerung gemäß §25a

Fahrzeug



Grundriss

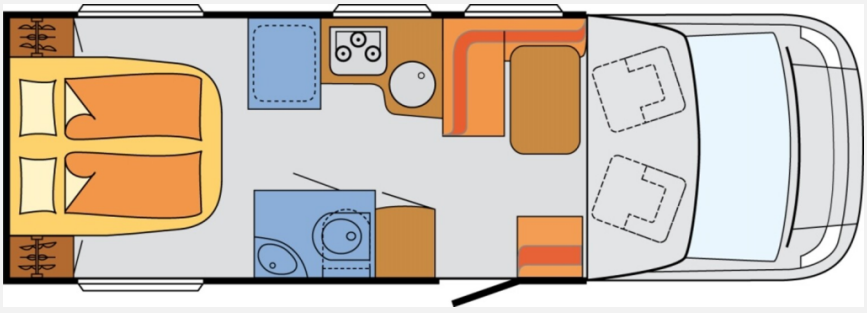

Technische Daten

Gebrauchtfahrzeug	mit Garantie
Interne ID	853438
Modell-/Baujahr	2015
Anzahl der Achsen	2
Leistung	96 KW / 131 PS
km Stand	84575 km
Umweltplakette	grün
Schadstoffklasse/-norm	Euro 5
Basisfahrzeug	Fiat Ducato
Motordetails	2,0 MJET
Getriebe	Schaltgetriebe
Antriebsart	Frontantrieb
Anzahl Schlafplätze	2
Gesamtlänge	743 cm
Gesamtbreite	233 cm
Höhe	291 cm
Innenhöhe	198 cm
Aufbauart	Teilintegriert
Masse in fahrber. Zustand	3067 kg
techn. zul. Gesamtmasse	3495 kg
Zuladung	428 kg
Infrastruktur	WC
Liegeflächen	queensbed (185 (200) x 148)
Sitze mit Gurt	4
Radstand	404 cm
Anhängerlast (gebremst)	2000 kg
Anhängerlast (ungebremst)	750 kg
Kraftstoff	Diesel
Heizung	Truma Combi 6
Kühlschrankvolumen	113 l
Gefriervolumen	14 l
Wasservorrat (ink Boiler)	122 l
Abwassertankvolumen	92 l
Ladegerät	18 A
Batterie	95 Ah
Polster	Stoff/Teilleder
Steckdosen 230V	3
Steckdosen 12V	1

Beschreibung

- Fahrgestell Fiat Werkstiefrahmen 2,3 l - 96 kW / 130 PS - EURO 5+b
- Basic-Paket (Panorama-Dachlüftung (Midi Heki), Duschraumverkleidung, Sky-View Dachhaube (Sun-Roof), Holzduschrost, Garderobe, Captain Chair Sitz, Überzug für Captain Chair Sitz in Wohnweltstoff, Kleiderstange in Nasszelle, 2. Steckdose im Dachschrank über Küchenblock, LED-Innenleuchte)
- Paket One (Markise Omnistor, Fahrradträger 2-fach)
- Media-Paket (Automatische Sat-Antenne TELECO 65, 19" LED-TV, TV-Halter)
- Luft-Zusatzfederung für Hinterachse
- Anhängerkupplung - starr
- Kurbelstützen am Heckrahmen
- Mediaceiver mit Bluetooth und Google-Maps
- Rückfahrkamera
- Außenspiegel elektrisch & beheizt
- Bettumbau Bereich Sitzgruppe, mit absenkbaren Tisch
- Verdunklungsrollo für Sky-View Dachhaube
- Ambientebeleuchtung
- Queens-Bett (185 (200) x 148 cm)
- Wohn/Schlafraum mit Trenntür
- Gasheizung "TRUMA Combi 6" mit CP+
- Gas-Herd 3-flamig
- Duo-Control mit Fernanzeige
- Gas-Aussenanschluß
- Ganzjahresreifen
- Faltverdunkelung für Fahrerkabine
- Trittstufe elektrisch
- Aufbau-Tür mit Fliegengitter-Schiebetür

Ausstattung

- Multifunktionslenkrad, Lederlenkrad, Luftfederung, Zentralverriegelung, Allwetterreifen, ABS, ESP, Servolenkung, Tempomat, Anhängerkupplung fest
- Fahrradträger für 2 Räder, Markise
- Klimaanlage, Standheizung Fahrerhaus
- 3-Flammkocher
- Standheizung
- Gasaußensteckdose
- DAB Radio, Navigationssystem, Rückfahrkamera, SAT-Anlage, TV

Bilder


Sunlight


Sunlight




Sunlight


Sunlight


Sunlight








10:52
Radio
Musik
Video
BT Anruf
Bluetooth-Musik
Galerie
Dateimanager
Fahrzeuginforma-tionen
die Einstellungen
Audio Einstellungen









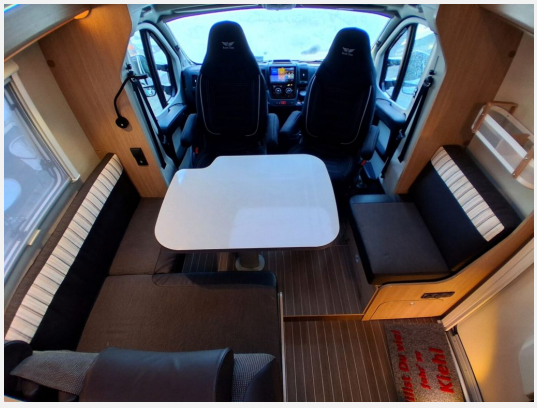











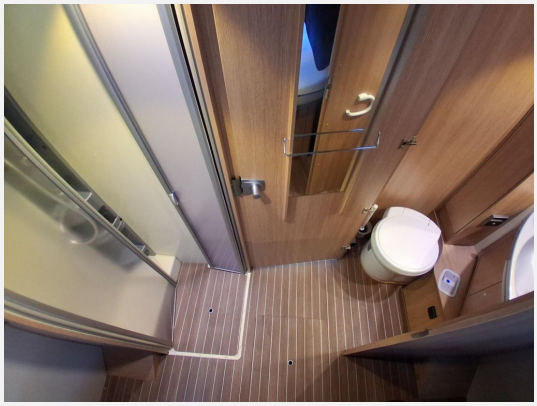

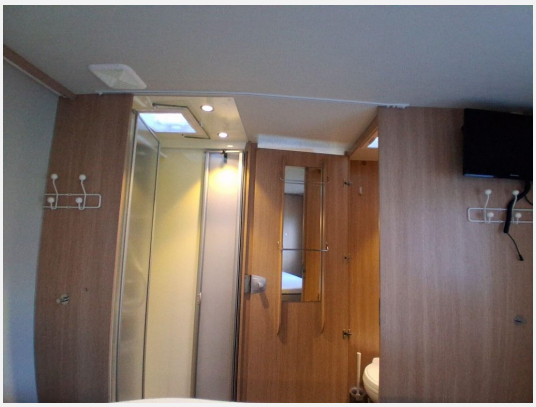


















SMV
SMV





carado Service-Partner

Auto Bild BESTE CARAVAN- UND REISEMOBILHÄNDLER 2025 AUTO BILD REISEMOBIL AUSGABE 04/2025 PLATZ 6 IN DEUTSCHLAND mit Kundennote 1,6

Verkäufer

Autohaus Kiehl GmbH
Herr Thomas Duppke
Neue Straße 5-6
27432 Bremervörde

✉ thomas.duppke@autohaus-kiehl.de