Exposé

Weinsberg CaraSuite 650 MEG EDITION [SPICY] LP 79.766 €!

70.999,- €

MwSt. ausweisbar

Fahrzeug



Technische Daten

Anzahl der Achsen	2
Leistung	103 KW / 140 PS
Umweltplakette	grün
Schadstoffklasse/-norm	Euro 6e
Basisfahrzeug	FIAT Ducato
Getriebe	Automatik
Antriebsart	Frontantrieb
Anzahl Schlafplätze	4
Gesamtlänge	699 cm
Gesamtbreite	232 cm
Höhe	294 cm
Aufbauart	Teilintegriert
techn. zul. Gesamtmasse	3500 kg
Infrastruktur	Küche
Kraftstoff	Diesel
	Einzelbett, Hubbett

Beschreibung

Modelljahr: 2026
Bezüge: MALBAR
Chassis: Fiat Ducato
SONDERAUSSTATTUNG

– WEINSBERG CaraSuite 650 MEG EDITION [SPICY] MJ2026
– 2,2 ltr Fiat Ducato mit 103 KW (140 PS) Automatik-Getriebe, Euro 6e
– Dieses Fahrzeug hat noch folgende zusätzliche Extras:
– All-in-One Navi mit Radio und Rückfahrkamera statt Media-Center 6,8"
– Care-Drive-Paket
– TV-Paket 27" (inkl. externer LTE / W-LAN Antenne)
– Gas-Außensteckdose
– Fußmattenset im Fahrerhaus im Weinsberg Design
– Überführung frei Augsburg inkl. Diesel 100 €
– Abverkaufspreis mit Tageszulassung

Listenpreis Sondermodell inkl. Extras: ..... 79.766 €
abzgl. Preisnachlaß: ..... - 6.267 €
abzgl. Aktions-Preisnachlaß mit Tageszulassung: ..... - 2.500 € !
Aktionspreis Neufahrzeug mit Tageszulassung: ..... 70.999 € !!!

Das Care-Drive-Paket beinhaltet:
*** Reifendruckkontrollsystem**
*** Notbremsassistent**
*** Spurhalteassistent mit Verkehrszeichenerkennung**
*** Regen- und Lichtsensor**
*** Müdigkeitserkennung**
*** intelligenten Geschwindigkeitsassistenten**

Das TV-Paket 27" beinhaltet:
* 27" SMART TV-Gerät mit HD-Tuner und TV-Halter
* Externe LTE / W-LAN Antenne
* Vorverkabelung für TV im Schlafbereich (ohne TV)

Das All-in-One Navigationssystem beinhaltet:
*** 9" Touchscreen mit Drehregler und Tasten für Direktzugriffe auf die wichtigsten Funktionen**
*** Campingsoftware**
*** Kartenupdates für 3 Jahre**
*** DAB+/FM Antenne**
*** DAB+ fähiges Radio für eine riesige Auswahl an Sendern**

Das Sondermodell "CaraSuite EDITION [SPICY]" hat folgende Serienausstattung:
*** 8-Stufen-Wandlerautomatik**
*** verstärkte Achsen und Bremsanlage**
*** 16´' Leichtmetallfelgen für Serienbereifung**
*** Kraftstofftank 90 Liter**
*** Chassis in Lackierung: Lanzarote Grey**
*** Frontstoßfänger in Wagenfarbe lackiert**
*** Spoilerlippen (skid-plate)**
*** Nebelscheinwerfer mit Abbiegelicht**
*** Front- und Seitenscheibenverdunklung im Fahrerhaus**
*** Lenkrad und Schaltknauf in Techno-Lederausführung**
*** Hochwertige Passform-Sitzbezüge für Fahrerhaus**
*** Elektrische Parkbremse**
*** Instrumententafel im Techno-Design (Alu)**

*** Hubbett mit hochwertiger Hubmechanik**
*** Betterweiterung zur Liegewiese**
*** Einstiegstufe elektrisch**
*** Dachhaube (He-Ki) 70x50cm (Bug)**
*** Ausstellfenster Hutze mit Insektenschutz**
*** Rahmenfenster SEITZ S7**
*** Aufbautür: PREMIUM mit Fenster und Doppelverriegelung**
*** Sonderbeklebung EDITION [SPICY]**
*** TRUMA MonoControl CS (inkl. Gasfilter)**
*** Isolierhaube Abwassertank beheizbar**
*** Markise 405 cm x 250 cm, Gehäuse anthrazit**
*** Stimmungsvolle Ambientebeleuchtung**
*** ISOFIX-System für zwei Kindersitze**
*** Polster: MALABAR**
*** Möbelverriegelungen in Metall**
*** Anzahl der zugelassenen Sitzplätze: 4**
*** Dichtigkeitsgarantie 10 Jahre**

Ausstattung

- Tempomat, Lederlenkrad, Rußpartikelfilter, ABS, Regensensor, Spurhalteassistent, Reifendrucksensoren, Multifunktionslenkrad, ESP, Servolenkung, Notbremsassistent
- Markise, Heckgarage
- Klimaanlage, Standheizung Fahrerhaus, Gasheizung
- Rückfahrkamera, DAB Radio, WLAN Hotspot, Navigationssystem, TV
- Lichtsensor

Bilder








FIAT











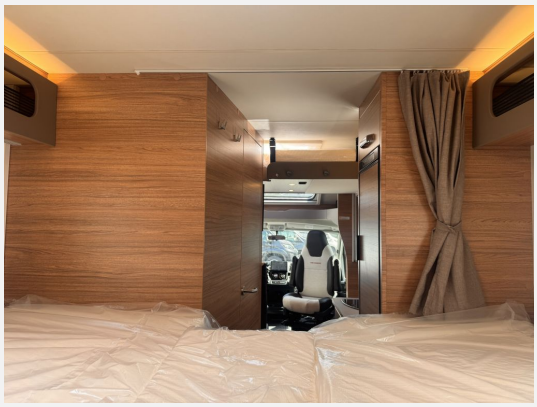





















Verkäufer

Wohnmobilcenter Petz GmbH
Christan Petz
Meraner Straße 17
86165 Augsburg

✉ christian@petz-wohnmobile.de