Exposé

Carado Edition27 T Ford 335

73.900,- €

MwSt. ausweisbar

Fahrzeug



Grundriss



Technische Daten

Modell-/Baujahr	2027
verfügbar ab	30.11.2026
Anzahl der Achsen	2
Leistung	96 KW / 130 PS
Umweltplakette	grün
Schadstoffklasse/-norm	Euro 6
Basisfahrzeug	Ford Transit
Motordetails	2.0
Getriebe	Automatik
Anzahl Schlafplätze	2
Gesamtlänge	699 cm
Gesamtbreite	232 cm
Höhe	293 cm
Innenhöhe	210 cm
Aufbauart	Teilintegriert
Masse in fahrber. Zustand	3037 kg
techn. zul. Gesamtmasse	3500 kg
Zuladung	463 kg
Infrastruktur	WC
Liegeflächen	Hubbett (199x148/135)
Sitze mit Gurt	4
Radstand	375 cm
Anhängerlast (gebremst)	2000 kg
Anhängerlast (ungebremst)	750 kg
Kraftstoff	Diesel
Heizung	Combi 6 Gas
Wasservorrat	122 l
Steckdosen 230V	5
Steckdosen 12V	1
Steckdosen USB	7
Farbe	silber
	Seitensitzgruppe
	Hubbett

Beschreibung

- Ford Transit 3.500 kg — 2.0 — 96 kW — 130 PS — Euro 6 — 8-Gang-Automatikgetriebe
- Assistenzpaket (Verkehrszeichenerkennung, Adaptiver Tempomat, Navigation)
- Elektrische Vorbereitung für Anhängerkupplung
- 4. Sitzplatz auf Seitensitzbank klappbar mit Sicherheitsgurt und Isofix
- Solaranlage 100 Watt inkl. MPPT Regler
- Zusätzliche 104 Ah Lithium Batterie
- LTE Paket (22" Smart-TV & Halter — WiFi — LTE-Antenne inkl. Router)

Ausstattung

- ABS, ESP, Rußpartikelfilter

Bilder





































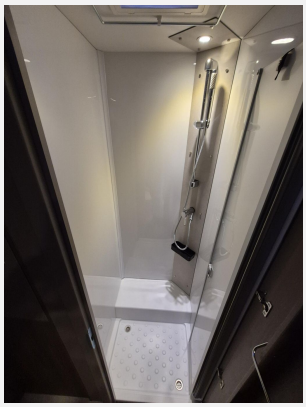

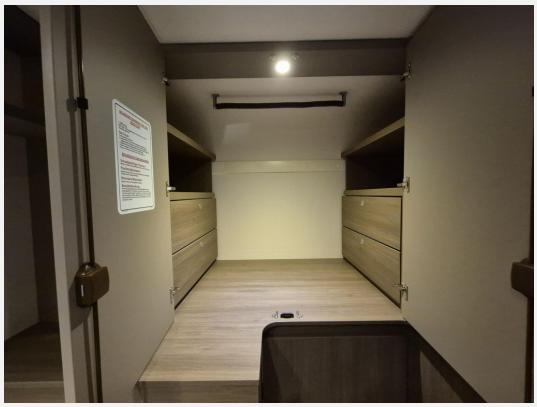







Verkäufer

Caravanpark Spann...an GmbH
Herr Kai Eichstedt
Werner-von-Siemens-Str. 2
24783 Osterrönfeld

✉ kai.eichstedt@spann-an.com