Exposé

Hobby De Luxe 540 UL / Einzelbetten / Auflastung

28.900,- €

MwSt. ausweisbar

Fahrzeug



Grundriss

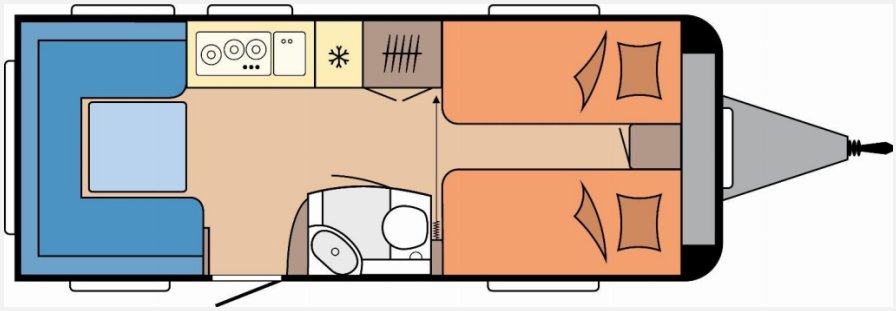

Technische Daten

Modell-/Baujahr	2027
Anzahl der Achsen	1
Anzahl Schlafplätze	4
Gesamtlänge	730 cm
Gesamtbreite	230 cm
Höhe	264 cm
Innenhöhe	195 cm
Umlaufmaß	988 cm
Aufbaulänge	612 cm
Masse in fahrber. Zustand	1464 kg
techn. zul. Gesamtmasse	1800 kg
Zuladung	336 kg
Infrastruktur	WC
Liegeflächen	Einzelbett (2x 193x82)
Heizung	Heizung TRUMA S-3004 mit Warmluftanlage und 12-V-Gebläse
Kühlschrankvolumen	160 l
Gefriervolumen	18 l
Wasservorrat	47 l
Abwassertankvolumen	23 l
Polster	Zesto
Steckdosen 230V	6
Farbe	weiß
	Einzelbett

Beschreibung

- Auflastung mit technischer Änderung für Einachser auf 1.800 kg
- Bettverbreiterung für Einzelbetten inkl. Polster
- Vorbereitung für Autarkpaket inkl. Laderegler mit Booster, Batteriesensor und Batteriekasten
- Listenpreis: 30.653
- Ersparnis: 1.753
- Unser Angebotspreis für Sie: 28.900

Ausstattung

- Antischlingerkupplung
- Kompressor-Kühlschrank, 3-Flammkocher

Bilder





















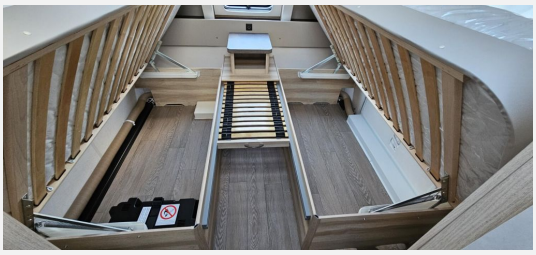











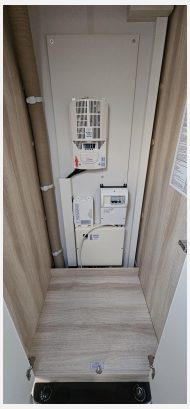









Verkäufer

Caravanpark Spann...an GmbH
Herr Kai Eichstedt
Werner-von-Siemens-Str. 2
24783 Osterrönfeld

✉ kai.eichstedt@spann-an.com