Exposé

Sunlight Root A 70 Citroen

65.890,- €

MwSt. ausweisbar

Fahrzeug



Grundriss



Technische Daten

Modell-/Baujahr	2027
Leistung	103 KW / 140 PS
Umweltplakette	grün
Schadstoffklasse/-norm	Euro 6
Basisfahrzeug	Citroen Jumper
Motordetails	2.2
Getriebe	Schaltgetriebe
Antriebsart	Frontantrieb
Anzahl Schlafplätze	6
Gesamtlänge	726 cm
Gesamtbreite	232 cm
Höhe	314 cm
Innenhöhe	195 cm
Aufbauart	Alkoven
Masse in fahrber. Zustand	3000 kg
techn. zul. Gesamtmasse	3500 kg
Zuladung	500 kg
Infrastruktur	WC
Liegeflächen	double_couch (210x150/135) alcoven_bed (210x160)
Sitze mit Gurt	5
Radstand	404 cm
Anhängerlast (gebremst)	2000 kg
Anhängerlast (ungebremst)	750 kg
Kraftstoff	Diesel
Heizung	Combi 6 Gas
Wasservorrat	122 l
Polster	Green Trail
Steckdosen 230V	5
Steckdosen 12V	1
Steckdosen USB	4
Farbe	weiß
	Doppel-/franz. Bett, Alkovenbett

Beschreibung

- Citroën Jumper 3.500 kg — 2.2 — 103 kW — 140 PS Euro 6 — 6-Gang-Schaltgetriebe
- Elektrische Feststellbremse
- Kabelvorbereitung für Rückfahrkamera
- Paket One Black (Markise 4m , Fahrradträger 3-fach)

Ausstattung

- ABS, ESP, Servolenkung, Tempomat
- Fahrradträger für 2 Räder, Markise
- Klimaanlage

Bilder



























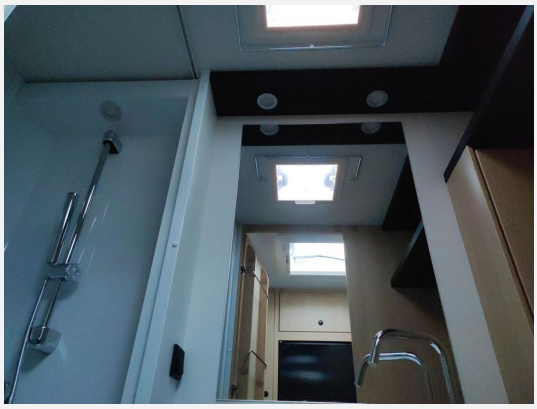



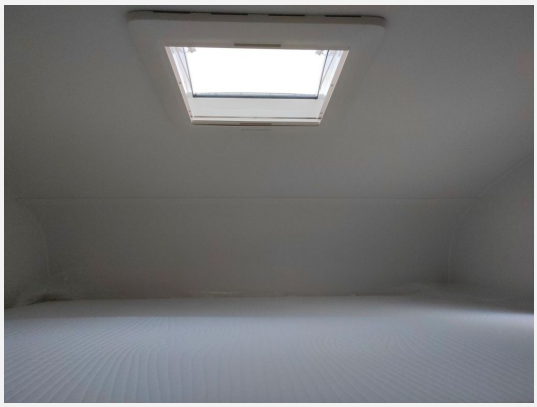





Verkäufer

Burmeister Caravan-Center Bodensee GmbH
Verkaufsteam
Holderweg 2
78351 Bodman-Ludwigshafen

✉ fahrzeuganfragen@caravan-center.de