Exposé

Adria TWIN 640 SGX +MEGA-DEAL+

69.850,- €

MwSt. ausweisbar

Fahrzeug



Technische Daten

Anzahl der Achsen	2
Leistung	132 KW / 179 PS
Umweltplakette	grün
Schadstoffklasse/-norm	Euro 6e
Basisfahrzeug	Fiat Ducato Maxi
Getriebe	Automatik
Antriebsart	Frontantrieb
Anzahl Schlafplätze	2
Gesamtlänge	636 cm
Gesamtbreite	205 cm
Höhe	259 cm
Aufbauart	Campervan
techn. zul. Gesamtmasse	3500 kg
Infrastruktur	Küche
Kraftstoff	Diesel
Farbe	weiß
	Seitensitzgruppe
	Einzelbett

Beschreibung

Modelljahr: 2026
Bezüge: Arno
Chassis: FIAT Ducato MAXI
SONDERAUSSTATTUNG

- SERIEN-HIGHLIGHTS der ADRIA VANS (1): Fahrer- und Beifahrer-Airbag; Elektronisches Stabilitätsprogramm (ESP); Antriebsschlupfregelung (ASR); Elektronisches Teil-Sperrdifferential (nur bei Citroen/Fiat); Motor-Schleppmomentregelung (nur bei Citroen/Fiat); Lastabhängige Fahrdynamikregelung (LAC); Elektronische Bremskraftverteilung (EBD/EBV); Nebelscheinwerfer (nur bei Mercedes); Komfort-FH-Sitze mit Armlehnen
- SERIEN-HIGHLIGHTS der ADRIA VANS (2): höhen bzw. neigungsverstellbar; Außenspiegel elektrisch verstell- und beheizbar; Panorama-Dachhaube Front (nur bei Supreme/Sports/Supertwin); Klimaanlage Fahrerhaus; Brems-Assistent; Antiblockiersystem (ABS); Hill Holder; Euro 6/VI Abgastechnik mit AdBlue; Stopp-Start-Automatik; Servolenkung variabel; Tagfahrlicht; Fensterheber Fahrerhaus elektrisch; Funk-Zentralverriegelung; Tempomat
- Serienausstattung TWIN: Polster "Arno", Airbag Fahrer+Beifahrer, ABS, ASR, ESP, Hillholder, Traction+, Tempomat, Funk Zentralverriegelung, Außenspiegel elektrisch verstell- und beheizbar, Fensterheber Fahrerhaus elektrisch, Isofix-Befestigung Rückbank (1 stück), Stopp-Start-Automatik, Reifen-Reparaturset, dreh- und höhenverstellbare Komfort-Fahrerhaus-Sitze mit Armlehnen im Wohnraumdesign, Tagfahrlicht, Stopper an Schiebetür, Fenster seitlich im Schlafraum (nur bei 640sgx/640slb), Dusche, Schwenkbad, Cassetten-Toilette mit elektrischer Spülung
- Serienausstattung TWIN Twin: Klimaanlage Fahrerhaus, Getriebe manuell (6+R), Front-Antrieb, Dachhaube Wohnraum 70x50cm, Dachhaube Schlafraum 40x40cm, APP-Vorbereitung MACHbasic, AGM- Wohnraumbatterie 100Ah
- 16"-Leichtmetall-Felgen (4 Stück, statt Stahl) + Lenkrad in Lederoptik
- Lackierung Stoßfänger vorne + Nebelscheinwerfer
- Kühlschrank 138l (statt 84l, nicht bei 540 / 600 SLB / Supertwin 600 SPB)
- Solar-Anlage (nicht mit VMZ440C6)
- Sonnenschutz-Markise
- Radio-Vorbereitung Fahrerhaus
- Fahrerhaus - Plissee- Verdunkleung
- Fliegenschutz Schiebetür
- Lichtmaschinen-Booster
- GRP-AKW (Bereitstellungspaket CCN - Frachtkosten + Zulassungsdokumente + Übergabedurchsicht)

ADRIA Twin 640 SGX WHITE EDITION
Limitierte Sonderedition in Weiß mit Polster Arno, Automatik, Solaranlage und variablem Heckstauraum. Eigenständiges Außendesign der White Edition.
Zusätzliche Werksausstattung und Fahrzeugkonfiguration
• FIAT Ducato 180 Multijet mit 180 PS• Automatikgetriebe• MAXI-Chassis• Ablastung von 4.250 auf 3.500 kg zulässige Gesamtmasse
Serienausstattung ab Werk
Fahrerhausklimaanlage - Tempomat - Fahrer- und Beifahrerairbag - ABS, ASR und ESP - Berganfahrhilfe - Traction+ - elektrisch verstellbare und beheizbare Außenspiegel - elektrische Fahrerhausfenster - Funk-Zentralverriegelung - Tagfahrlicht - dreh- und höhenverstellbare Komfort-Fahrerhaussitze mit Armlehnen und Bezügen im Wohnraumdesign - ISOFIX-Befestigung an der Rückbank.
Manuell höhenverstellbares Heckhubbett mit variablem Stauraum darunter - Möbeldekor Rovere Naturalle - Polster Arno - Dachhaube 70 × 50 cm im Wohnraum - Dachhaube 40 × 40 cm im Schlafraum - seitliches Schlafzimmerfenster - Schwenkbad mit Dusche und Kassettentoilette - 2-Flammen-Gaskocher - 100-Ah-AGM-Wohnraumbatterie - Vorbereitung für Adria MACHbasic.
Diesel-Warmluftheizung Webasto AirTop - separater WHALE-Warmwasserboiler.
Details enthaltene Pakete
WHITE EDITION – enthaltene Editionsausstattung: Leichtmetallfelgen - lackierter Frontstoßfänger - Nebelscheinwerfer - Radiovorbereitung - Plissee-Verdunkelung im Fahrerhaus - Fliegenschutz an der Schiebetür - Sonnenschutzmarkise - Solaranlage - Lichtmaschinen-Ladebooster - Dieselheizung - 138-l-Kompressorkühlschrank

- Tischerweiterung.
Motorisierung 180 Multijet: FIAT-Dieselmotor mit 180 PS - Frontantrieb - Automatikgetriebe.
MAXI-Chassis: Verstärkte Fahrwerksausführung - Basis mit 4.250 kg - auf 3.500 kg abgelastet.
Technische Daten
• Außenmaße L × B × H: 636 × 205 × 259 cm• Breite inklusive Außenspiegel: 249 cm• Innenhöhe: 190 cm• Radstand: 404 cm• Zulässige Gesamtmasse: 3.500 kg• 2 Schlafplätze• Heckbett laut Modellunterlagen: Länge 190 cm, Breite 180–170 cm• Anhängelast bei 3.500 kg MAXI laut Modellunterlagen: bis 3.000 kg; maßgeblich sind die Fahrzeugpapiere• Frischwasser: 90 l, Fahrbefüllung 20 l• Abwasser: 70 l• Kühlschrank: 138 l• Dieseltank: 90 l• AdBlue-Tank: 19 l• Gasflaschenkasten: 1 × 11 kg

Irrtümer und Änderungen vorbehalten

Ausstattung

- Tempomat, Lederlenkrad, ABS, Zentralverriegelung, Multifunktionslenkrad, ESP, Servolenkung, Notbremsassistent
- Markise
- Klimaanlage, Dieselheizung
- Warmwasser
- Einparkhilfe hinten, Solaranlage

Irrtümer und Änderungen vorbehalten

Bilder


















SCHNELL UND
UNKOMPLIZIERT
ZU IHREM
WUNSCHFAHRZEUG
Als Händler-Partner der Consors-Finanz und der Bank11 unterbreiten wir Ihnen gerne ein attraktives Angebot zur FAHRZEUGFINANZIERUNG
Wir beraten Sie gerne!
CONSORS FINANZ
BNP PARIBAS
BANK11




FIAT















Unsere Leistungen auf einen Blick:

- Live-Besichtigungen per Videochat
- Attraktive Finanzierungsangebote
- Zulassungsservice & Fahrzeug Export
- Ankauf von Gebrauchtfahrzeugen



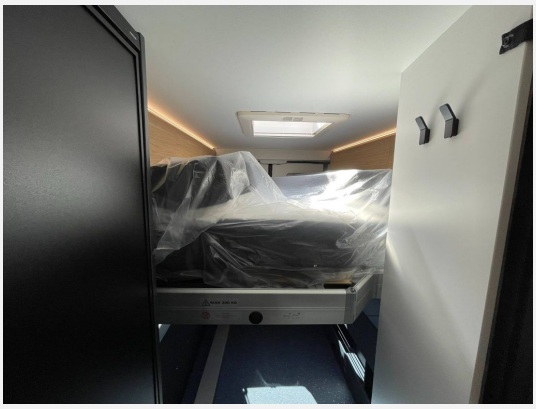













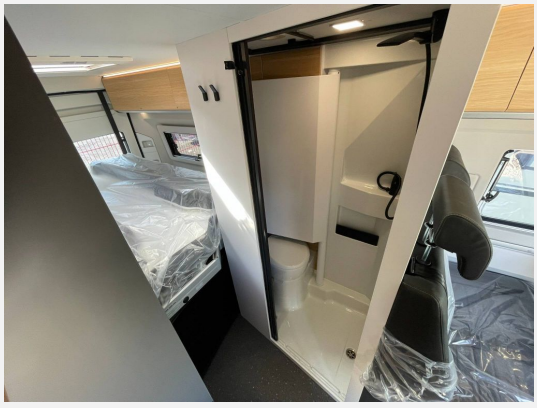










11:20











Verkäufer

Caravan Center Nord GmbH
Verkauf Fahrzeuge
Am Oxer 16
24955 Harrislee

caraworld@caravan-center-nord.dealerdesk.de