Exposé

Hobby De Luxe 490 KMF

32.378,- €

MwSt. ausweisbar

Fahrzeug



Grundriss

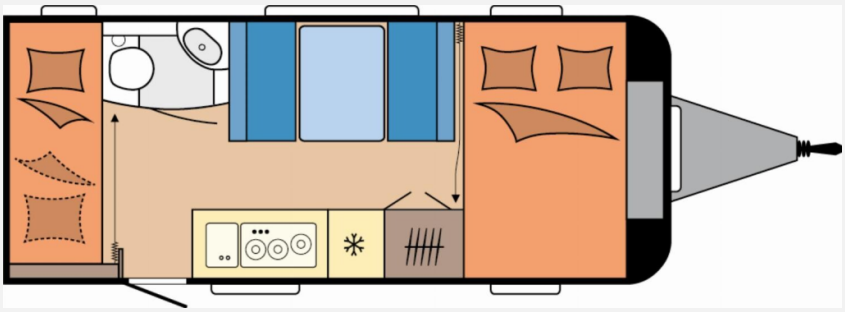

Technische Daten

Interne ID	10310
Modell-/Baujahr	2027
Anzahl der Achsen	1
Anzahl Schlafplätze	3
Gesamtlänge	687 cm
Gesamtbreite	230 cm
Höhe	263 cm
Innenhöhe	195 cm
Umlaufmaß	947 cm
Aufbaulänge	570 cm
Masse in fahrber. Zustand	1430 kg
techn. zul. Gesamtmasse	1429 kg
Zuladung	-1 kg
Infrastruktur	WC
Liegeflächen	bunk_bed (200x73, 200x70) double_couch (207x128)
Heizung	Gasheizung
Kühlschrankvolumen	133 l
Wasservorrat	47 l
Polster	Zesto
Steckdosen 230V	6
Farbe	weiß
	Etagenbett, Doppel-/franz. Bett

Beschreibung

- Auflastung mit technischer Änderung für Einachser auf 1.800 kg
- Ambientebeleuchtung, Ausführung modellabhängig (Eine indirekte Beleuchtung an den Oberschränken verwandelt den Hobby in eine gemütliche Wohnwelt. Die oberhalb und/oder unterhalb der Schränke montierten energiesparenden LED-Leuchtbänder streuen das Licht weich in den Raum, ohne zu blenden. Mit einem Klick lässt sich die Ambientebeleuchtung einschalten - entweder über das Bedienpanel im Fahrzeug oder bequem per kostenloser HobbyConnect-App per Smartphone oder Tablet.)
- Garage unter Etagenbett (nicht in Verb. mit Warmwasserheizung ALDE, Maltafel unter Kinderbett entfällt)
- Frischwassertank, 47 Liter
- Gasdruckregler TRUMA DuoControl inkl. Umschaltautomatik, Crash-Sensor und Gasfilter
- 7" Touchbedienpanel zur Steuerung der gesamten Bordtechnik inkl. Bluetooth
- USB-Doppelladesteckdose (Smartphone und Tablet gleichzeitig laden ohne externes Netzteil: ganz einfach mit der USB-Doppelladesteckdose.)
- Vorzelt-Außensteckdose, inkl. 230-V-Ausgang, SAT- / TV-Anschluss
- Vorbereitung für Autarkpaket inkl. Laderegler mit Booster, Batteriesensor und Batteriekasten (Einfach nachzurüsten. Für den nachträglichen Einbau des Autarkpakets sind die notwendigen Leitungen bereits verlegt.)

Irrtümer und Änderungen vorbehalten

Ausstattung

- Antischlingerkupplung

Irrtümer und Änderungen vorbehalten

Bilder






Hobby


Hobby





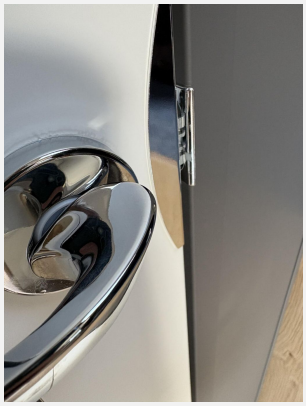

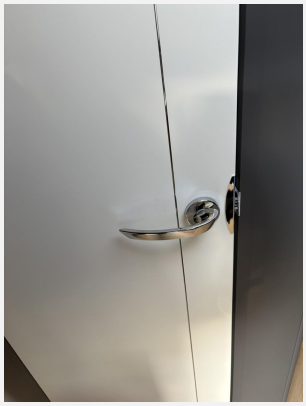











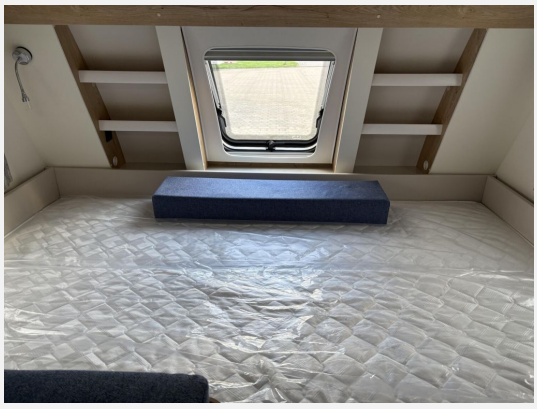







Verkäufer

Südsee-Camp, G. und P. Thiele OHG, Abt. Südsee-Caravans
Team Verkauf
Am Hanfberg 2
29649 Wietzendorf

✉ verkauf@suedsee-caravans.de