Exposé

Pilote FORD ATLAS A630G Combi D6E

81.480,- €

MwSt. ausweisbar

Fahrzeug



Technische Daten

Interne ID	#603324
Anzahl der Achsen	2
Leistung	121 KW / 165 PS
Umweltplakette	keine
Basisfahrzeug	Ford
Getriebe	Automatik
Anzahl Schlafplätze	4
Gesamtlänge	630 cm
Gesamtbreite	220 cm
Höhe	288 cm
techn. zul. Gesamtmasse	3500 kg
Kraftstoff	Diesel
	Hubbett

Beschreibung

Modelljahr: 2027
Grundriss: Querbett
Bezüge: Galet
SONDERAUSSTATTUNG

- SERIENAUSSTATTUNG (1): Ford-Fahrgestell mit 165-PS-Motor und Automatikgetriebe; ABS, ESP, Bergan-fahrhilfe und ADAS; 70-l-Dieseltank; Nebelscheinwerfer und Tagfahrlicht; 16-Zoll-Stahlfelgen; Zentralverriege-lung und elektrische Fensterheber vorn; elektrische und beheizte Rückspiegel mit Weitwinkel und Totwinkelbe-reich; Aufbautür mit Fenster, 2-Punkt-Zentralverriegelung und Moskitonetz; elektrische Trittstufe; weißes Fah-rerhaus und schwarzer Kühlergrill; Truma Combi 4 Gasheizung; einfacher Gasdruckminderer mit Crash Sensor Truma; Ladebooster
- SERIENAUSSTATTUNG (2): vier 230-V-Steckdosen und zwei USB-Anschlüsse gemäß Modellgrundriss; Vorver-kabelung für Satellitenantenne; automatische Klimaanlage; Fahrer- und Beifahrerairbag; Lenkrad mit Kunstle-derbezug, Freisprechanlage und Bedienelementen; elektrische Parkbremse; automatische Licht- und Scheibenwi-scheraktivierung; Tempomat und Geschwindigkeitsbegrenzer; Reifendrucksensor; verschiebbare Fahrerhausver-dunkelung; Ford-Autoradio mit 12-Zoll-Display, Apple CarPlay, Android Auto und Rückfahrkamera; digitales Bedienpanel Xperience 2.0; Skyroof; Panorama-Dachfenster
- SERIENAUSSTATTUNG (3): verstellbare TV-Halterung mit Stromversorgung; Schubladen mit Endlagendämp-fung und Topfauszug; 142-l-Absorberkühlschrank; zweiflammiges Kochfeld mit Abdeckung; verdunkelbare Dach-haube mit Moskitonetz; WC mit ausziehbarer Kassette auf Rollen; Lattenrost, Komfortmatratze und Leseleuchten am Querbett im Heck
- Motorisierung 2,0 L - 165 PS - Automatikgetriebe
- Ford®- Fahrgestell Light 3,5 T
- Ford® Trail-Paket: Graues Fahrerhaus, Schwarzer, stilvoller Ford-Kühlergrill, Schutzleiste an den Vordertüren, 16-Zoll schwarze Leichtmetallfelgen, Trail-Aufkleber an den Türen, Grauer unterer Frontstoßfänger
- Grosses-Komfort-Paket: Verzurrschienen und Außendusche mit Kalt-/Warmwasser in der Heckgarage, Markise, Gasdruckminderventil/automatische Umschaltung – Crash Sensor Truma®, Frostfreier Abwassertank, Integrier-ter Mülleimer mit Schubladenunterteilungen und Rutschfeste Matten in den Küchenschubladen, Duschrost und Handtuchhalter im Badezimmer
- Sitzbezüge „Galet“: Sitzbezüge aus grauem Stoff und cremefarbenem Kunstleder
- Elektrisch verstellbares Hubbett vorne mit Lattenrost
- Ganzjahresreifen (mit Schneeflockensymbol): Ganzjahresreifen (nicht kompatibel mit 17-Zoll-Leichtmetallfelgen)
- Truma® Diesel 6 E: Truma® D6E Heizung/Boiler 6 000 W (Diesel und Elektrizität)
- Lithiumbatterie, booster und monokristalline Solarmodule: Lithiumbatterie 200 Ah, 1 booster und 2 monokri-stalline Hochleistung-Solarmodule 210-W
- Transport und Bereitstellung

Ausstattung

Bilder


Pilote





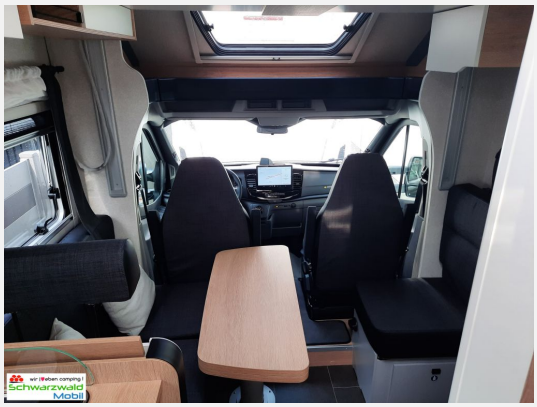













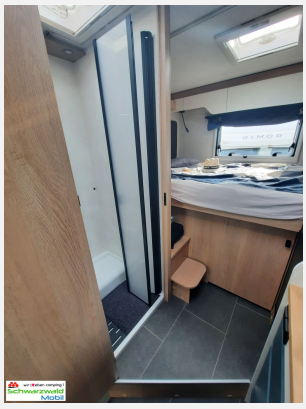

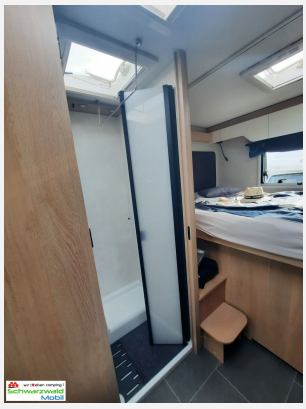




Hettich

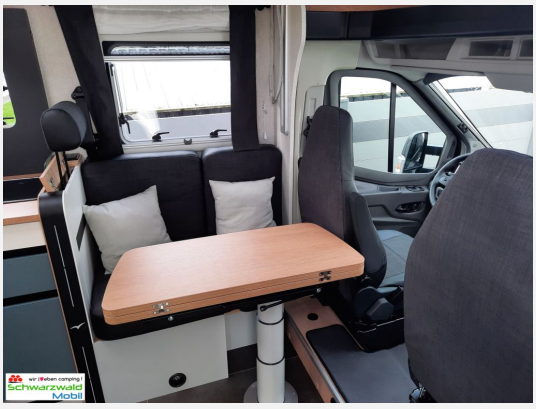



























Verkäufer

SchwarzwaldMobil
Herr Marc-Christian Gärtner
Allmend 19
77723 Gengenbach

✉ info@schwamobil.de