Exposé

Pilote A690GJ Atlas *2027*Trail Ford*Hubbett*Lithium*

74.750,- €

MwSt. ausweisbar

Fahrzeug



Technische Daten

Anzahl der Achsen	2
Leistung	121 KW / 165 PS
Umweltplakette	grün
Schadstoffklasse/-norm	Euro 6e
Basisfahrzeug	Ford Transit
Getriebe	Automatik
Antriebsart	Frontantrieb
Anzahl Schlafplätze	4
Gesamtlänge	725 cm
Gesamtbreite	230 cm
Höhe	285 cm
Innenhöhe	191 cm
Aufbauart	Teilintegriert
techn. zul. Gesamtmasse	3500 kg
Infrastruktur	Küche
Sitze mit Gurt	4
Kraftstoff	Diesel
Farbe	grau
	L-Sitzgruppe
	Einzelbett, Hubbett

Beschreibung

HINWEIS: Vorlauffahrzeug, noch nicht vor Ort. Eine Besichtigung ist derzeit nicht möglich.
Voraussichtliche Auslieferung ca. Dezember 2026, unverbindliche Angabe, Änderungen vorbehalten. **NEUFAHRZEUG - Pilote A690GJ Atlas - MODELLJAHR 2027 LISTENPREIS: 81.090 € - JETZT BEI UNS FÜR NUR 74.750 € - ERSPARNIS VON 6.340 € Ihre Vorteile bei RS Reisemobile:**
> Seit über 25 Jahren Fachbetrieb für Caravaning
> Eigene Meisterwerkstatt mit geschultem Personal
> Über 300 Fahrzeuge in der Ausstellung
> Vertragspartner von Pilote, Joa by Pilote, Frankia, Le Voyageur, Yucon, Roller Team, Etrusco und LMC

Pilote A690GJ Atlas auf Ford Transit, 121 kW / 165 PS, Euro 6e, mit Automatikgetriebe, 3,5 t zulässigem Gesamtgewicht, Einzelbetten im Heck und elektrisch verstellbarem Hubbett im Wohnbereich.
Sonderausstattung:
- **Trail Ford Paket (graues Fahrerhaus, schwarzer Ford-Kühlergrill, Schutzleiste an den Vordertüren, 16-Zoll-Leichtmetallfelgen schwarz, Trail-Aufkleber an den Türen, grauer unterer Frontstoßfänger)**
- **Komfort-Paket Ford (Verzurrschienen und Außendusche mit Kalt- und Warmwasser in der Heckgarage, Markise, Gasdruckminderventil mit automatischer Umschaltung und Crash-Sensor Truma, frostfreier Abwassertank, integrierter Mülleimer mit Schubladenunterteilungen)**
- **Lithiumbatterie 200 Ah und zwei monokristalline 100-W-Solarmodule TOPCon**
- **Elektrisch verstellbares Hubbett mit Lattenrost**
- **Ganzjahresreifen mit Schneeflockensymbol**

Ausstattung:
- Ford Transit, 121 kW / 165 PS, Euro 6e, Automatikgetriebe
- 70-Liter-Dieseltank
- Truma Combi 4 Heizung und Boiler 4.000 W (Gas)
- ABS, ESP, Notbremssystem, Spurhalteassistent, Verkehrszeichenerkennung
- Tempomat, Reifendrucksensor, Rückfahrkamera
- Zentralverriegelung, elektrische Fensterheber, beheizte Rückspiegel
- Autoradio mit DAB, Apple CarPlay und Android Auto, manuelle Klimaanlage im Fahrerhaus
- Drehbare und höhenverstellbare Fahrerhaussitze, Fahrerhausverdunkelung
- Gasflaschenkasten, 230-V-Steckdose und Beleuchtung im Stauraum
- Ambiente Pyla, Polsterung Sand

Sitzgruppe und Betten:
- Einzelbetten im Heck
- Elektrisch verstellbares Hubbett im Wohnbereich
- Zentraler klappbarer Tisch
- 4 Gurtsitzplätze, 5 Essplätze, 4 Schlafplätze

Küche:
- Kochfeld mit Abdeckung, 2 Gaskochstellen
- Schubladengarnitur mit Endlagendämpfung
- Kühlschrank mit automatischer Verwaltung
- 230-V-Steckdose und USB-Anschluss

Bad:
- Verdunkelbare Dachhaube mit Moskitonetz in Bad und Dusche
- WC mit ausziehbarer Kassette auf Rollen
- Kleiderhaken, Abroller für Toilettenpapier und Handtuchhalter
- 230-V-Steckdose

Folgen Sie uns:
- YouTube: RS-Reisemobile
- Instagram: @rs_reisemobile
- TikTok: @rs_reisemobile
- Facebook: RS-Reisemobile
- Website: www.rs-reisemobile.de

Unsere Services:
Meisterwerkstatt mit geschultem Personal, spezialisiert auf Zubehörwünsche
Inzahlungnahme von Reisemobilen, Wohnwagen, Autos, Motorrädern und Booten
Günstige Lieferoptionen europaweit

Beratung und Finanzierung:
Unser Verkaufsteam unterstützt Sie mit umfassendem Fachwissen
Reisemobilgarantie für 12 bis 36 Monate, optional erhältlich
Flexible Finanzierung bis zu 150 Monate, auch ohne Anzahlung möglich

Öffnungszeiten:
- Montag - Freitag: 09:00 - 18:00 Uhr
- Samstag: 09:00 - 15:00 Uhr
- Sonn- und Feiertag: Geschlossen

Bitte beachten Sie:
- Bilder dienen ausschließlich der Illustration
- Alle Angaben ohne Gewähr
- Unverbindliche Inseratsangaben
- Irrtümer und Zwischenverkauf vorbehalten
- Lediglich zur Information, kein Angebot nach § 145 BGB

Ausstattung

- Tempomat, Rußpartikelfilter, ABS, Zentralverriegelung, Spurhalteassistent, Reifendrucksensoren, ESP, Servolenkung, Notbremsassistent
- Heckgarage
- Klimaanlage, Gasheizung
- Warmwasser
- Rückfahrkamera, Radio, DAB Radio
- Solaranlage

Bilder















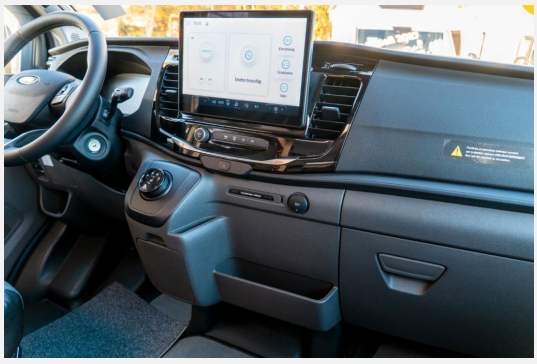





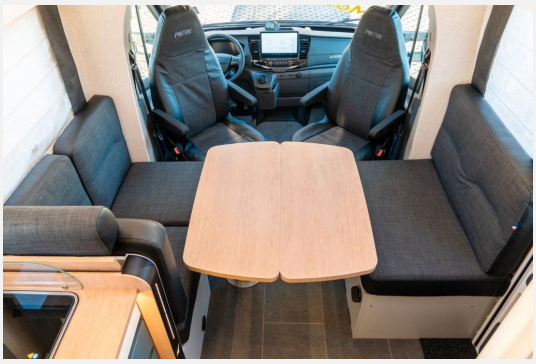



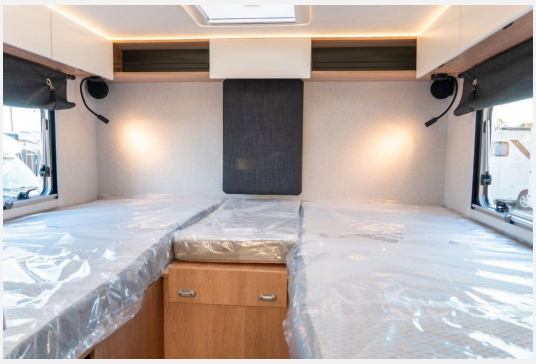



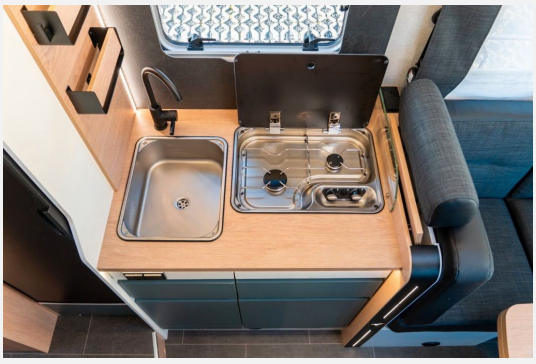

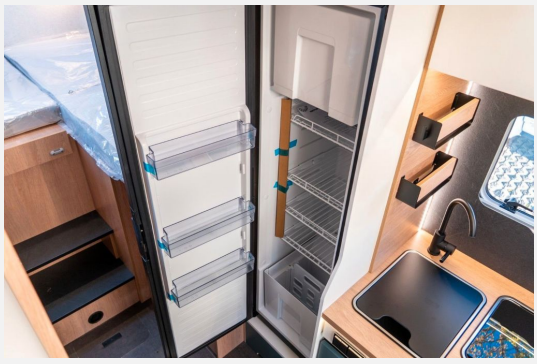

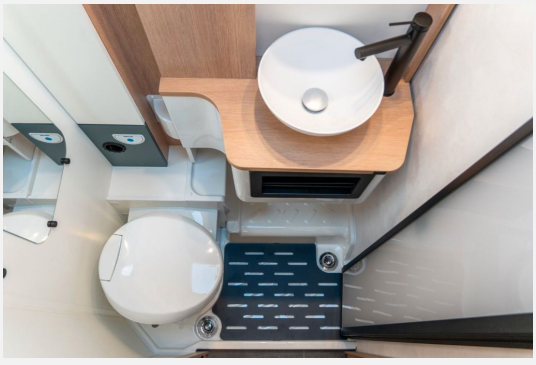

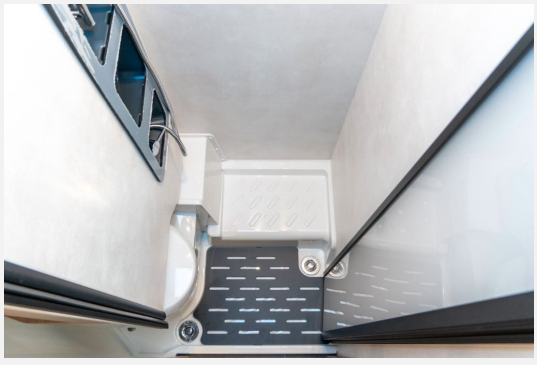







Verkäufer

RS-Reisemobile GmbH
Herr Theunissen
Kölner Str. 147 – 155
45481 Mülheim an der Ruhr

✉ verkauf@rs-reisemobile.de