

Exposé

Dethleffs Trend T 6617 EB Hubbett, Klima, AHK,
Navi+Kamera

49.900,- €

Differenzbesteuerung gemäß §25a

Fahrzeug



Grundriss

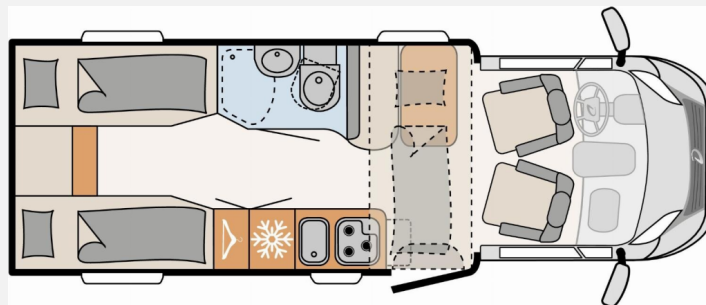

Technische Daten

Modell-/Baujahr	2019
Leistung	110 KW / 150 PS
km Stand	30507 km
Umweltplakette	grün
Schadstoffklasse/-norm	Euro 5
Basisfahrzeug	Fiat Ducato
Motordetails	2,3 Multijet
Getriebe	Schaltgetriebe
Antriebsart	Frontantrieb
Anzahl Schlafplätze	3
Gesamtlänge	696 cm
Gesamtbreite	233 cm
Höhe	290 cm
Aufbauart	Teilintegriert
Masse in fahrber. Zustand	3063 kg
techn. zul. Gesamtmasse	3499 kg
Zuladung	436 kg
Infrastruktur	WC
Sitze mit Gurt	4
Radstand	380 cm
Anhängerlast (gebremst)	2000 kg
Anhängerlast (ungebremst)	750 kg
Kraftstoff	Diesel
Heizung	Combi 6
Kühlschrankvolumen	142 l
Gefriervolumen	15 l
Wasservorrat	116 l
Abwassertankvolumen	90 l
Ladegerät	18 A
Batterie	95 Ah
Polster	Grosso
Steckdosen 230V	7
Steckdosen 12V	1
Farbe	weiß
	Seitensitzgruppe
	Einzelbett, Hubbett

Beschreibung

- Family-Paket (Fliegengitter-Aufbautür, Panorama-Dachhaube 70x50 cm im Wohnraum, Verdunklungsjalousien im Fahrerhaus, Ausstellfenster in der T-Haube, Indirekte Ambientebeleuchtung, LED-Lichtpaket, Aufbau­türe mit Fenster und Zentralverriegelung (inkl. Fahrerhaustüre), Höhe-Neigeverstellung für Fahrer und Beifahrersitz)
- Fiat Chassis-Paket (LED-Tagfahrlicht, Außenspiegel elektrisch verstellbar und beheizt, Automatische Klimaanlage, Tempomat, Beifahrerairbag, Vorbereitung für Radiosystem mit Soundpaket, Lederlenkrad und Schaltknauf mit Ledermanschette, Instrumententafel mit Chromringen)
- Anhängerkupplung (bei Anhängerbetrieb Zgg. beachten)
- Fiat Ducato MultiJet 150 (2,3 l / 150 PS)
- Cassettenmarkise Omnistor 4,0 m (manuell)
- Fahrradhalter für 3 Fahrräder (Heckmontage)
- Automatische Gasflaschenumschaltung Truma Duo-Control inkl. Crashesensor, Fernanzeige + EisEX
- Dachklimaanlage Dometic Freshjet
- Bettumbau Einzelbetten zu Doppelbett
- Hubbett elektrisch
- Naviceiver Zenec E-3756 inkl. DAB+, Truck Navigation und Vernetzung mit dem Bordcontrolpanel inkl. Rückfahrkamera
- Fiat Scheckheft gepflegt 02/2022 + 02/2024 + 01/2025 + 02/2026
- Zahnriemen 01/2025 bei 25.540 km gewechselt

Irrtümer und Änderungen vorbehalten

Ausstattung

- Multifunktionslenkrad, Lederlenkrad, Zentralverriegelung, ABS, ESP, Rußpartikelfilter, Servolenkung, Tempomat, Anhängerkupplung fest
- Fahrradträger für 2 Räder, GFK-Dach, Heckgarage, Markise
- Klimaautomatik, Klimaanlage Dach
- 3-Flammkocher
- Radio/Tuner, DAB Radio, Navigationssystem, Rückfahrkamera

Irrtümer und Änderungen vorbehalten

Bilder





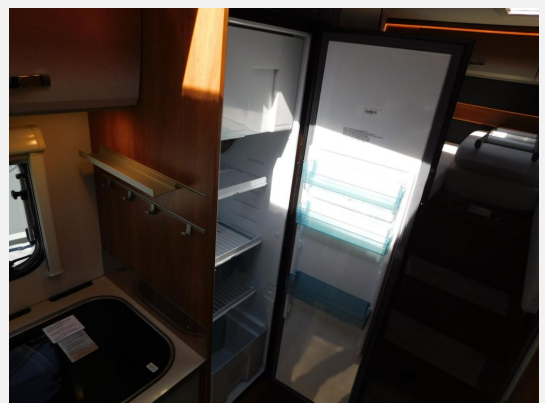

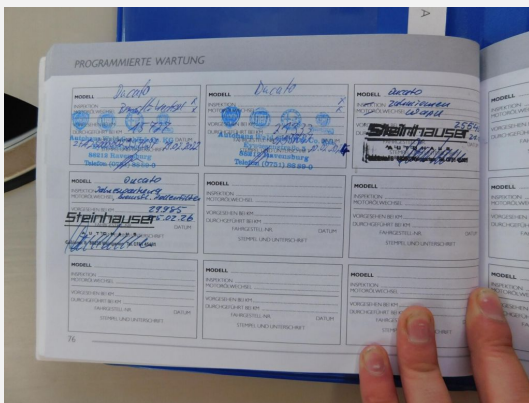

Verkäufer

Neuss GmbH
 Herr Hans-Peter Neuss
 Thanners 7
 87509 Immenstadt

✉ verkauf@camping-neuss.de