

Exposé

Bürstner B66 485 TS - Averso MODELL 2026 !!!

26.850,- €

MwSt. ausweisbar

Fahrzeug

EINLADUNG

18. + 19. APRIL 2026 | 10:00 bis 17:00 Uhr
ZUR FRÜHLINGS-HAUSMESSE
REISEMOBILE | WOHNWAGEN | CAMPER-VANS



SOMA
Caravanning
Diverse Modelle. Einziges Produkt.

Grundriss

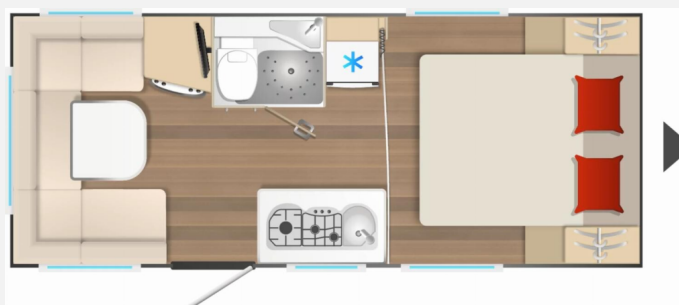

Technische Daten

| | |
|----------------------------------|---------------------|
| Modell-/Baujahr | 2026 |
| Anzahl der Achsen | 1 |
| Anzahl Schlafplätze | 4 |
| Gesamtlänge | 743 cm |
| Gesamtbreite | 232 cm |
| Höhe | 261 cm |
| Innenhöhe | 198 cm |
| Umlaufmaß | 1025 cm |
| Aufbaulänge | 619 cm |
| Masse in fahrber. Zustand | 1310 kg |
| techn. zul. Gesamtmasse | 2000 kg |
| Zuladung | 690 kg |
| Infrastruktur | WC |
| Liegeflächen | queensbed (200x150) |
| Heizung | Gasheizung |
| Polster | lvo |
| Farbe | weiß |
| | Queensbett |

Beschreibung

- ID-Nr.: HB-NWB26-08-2152994
- Listenpreis 28.920,00 !
- NEUFAHRZEUG MIT KINGSIZEBETT UND RUNDSITZGRUPPE!
- Gewichtserhöhung 2000 kg mit Fahrgestelländerung
- B66 Möbeldekor 1
- Polster Ivo
- SERIENAUSSTATTUNG: Antischlingerkupplung AKS 3004, Sicherheitsfahrwerk, Fliegenschutz für Eingangstür, GFK Unterboden, GFK-Bugwand und -Dach mit reduzierter Hagelempfindlichkeit, Sitzgruppe zur Liegefläche umbaubar, Kompressorkühlschrank, 131,5 L (davon 15 L Gefrierfach), Spüle, 3-flammiger Gaskocher mit E-Zündung und Glasabdeckung, Doppelfenster, getönt und ausstellbar, mit Kombirollos, Digitale Wasserwaage, Home Light inkl. Lade- und Dockingstation (2 Stück), My Bürstner App (Überwachen Sie wichtige Komponenten und Funktionen Ihres Fahrzeugs) u.v.m.
- AUSSTELLUNGSFAHRZEUG! Trotz aller Mühe und Sorgfalt sind Fehler in dieser spezifischen Fahrzeugbeschreibung nicht ausgeschlossen. Die Beschreibung dient lediglich der allgemeinen Identifizierung des Wagens und stellt keinen Vertragsbestandteil im rechtlichen Sinne dar. Ausschlaggebend sind einzig und allein die Vereinbarungen im Kaufvertrag. Den genauen Ausstattungsumfang erhalten Sie von Ihrem Verkaufsberater vor Ort!
- SCHAUTAG: Samstags und Sonntags 11-16 Uhr! (Innenbesichtigung der Fahrzeuge möglich) -Sonntags: keine Beratung / kein Verkauf-

Irrtümer und Änderungen vorbehalten!

Ausstattung

- Antischlingerkupplung
- GFK-Dach
- 3-Flammkocher

Irrtümer und Änderungen vorbehalten!

Bilder



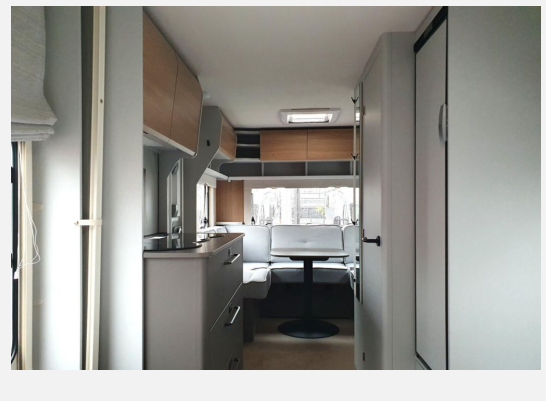



Verkäufer

SOMA Caravanning Center Bremen GmbH
Verkaufsteam
Carl-Benz-Str. 13
28237 Bremen

✉ shopbremen@somacaravanning.de