Exposé

Bürstner Lyseo TD 736

94.990,- €

MwSt. ausweisbar

Fahrzeug

Technische Daten

Modell-/Baujahr	2024
verfügbar ab	01.11.2025
Leistung	132 KW / 180 PS
km Stand	19900 km
Schadstoffklasse/-norm	Euro 6d
Basisfahrzeug	Fiat Ducato
Motordetails	2.2 Multijet 3
Getriebe	Automatik
Anzahl Schlafplätze	4
Gesamtlänge	736 cm
Gesamtbreite	230 cm
Höhe	295 cm
Aufbauart	Teilintegriert
Masse in fahrber. Zustand	225 kg
techn. zul. Gesamtmasse	3850 kg
Zuladung	3625 kg
Sitze mit Gurt	4
Radstand	404 cm
Anhängerlast (gebremst)	2000 kg
Kraftstoff	Diesel
Heizung	Truma Combi 6
Kühlschrankvolumen	133.00 l
Gefriervolumen	12.00 l
Wasservorrat	100 l
Abwassertankvolumen	90 l
Polster	Genua Pure
	TÜV neu, ehem. Mietfahrzeug
	Doppel-/franz. Bett, Alkoven/Hubbett

Beschreibung

- Fiat Ducato Multijet 3 - 2,2 L - 180 PS - Euro VI E Final (Heavy Duty) inkl. Automatik
- Dieseltank 90 L
- LED Tagfahrlicht
- Ganzjahresreifen
- Dachhaube mit Ventilator zum Be/Entlüften im Toilettenraum
- Hubbett über Sitzgruppe elektrisch verstellbar
- Queensbett höhenverstellbar, mit großer Garagenklappe links
- Herd Backofen Kombination (Triplex)
- Abwassertank beheizt durch Heizspirale
- Kombisteckdose außen 230 V / 12 V / TV Vorbereitung
- Fiat - Komfort Paket mit 10 Zoll mit Touchscreen Bildschirm (Elektronische Parkbremse, Armaturenbrettveredelung Techno, Uconnect Radio mit 10 Zoll Bildschirm und Navigation (Apple Car Play und Android Auto) inkl. Lenkrad mit Multifunktionstasten für Radiobedienung, Rückfahrkamera und Klimaanlage im Fahrerhaus, Digitales Multifunktioncockpit, Induktionsladestation für Smartphones, Klimaanlage im Fahrerhaus mit automatischer Einstellung)
- Harmony Line Paket (727 / 736) (Alufelgen 16 Zoll, Alurahmenfenster, Aufbautür Premium inkl. Zentralverriegelung Fahrer- und Aufbautür, Fenster, Fliegenschutzrollo und Ladestation für Homelight, Außenspiegel elektrisch verstell- und beheizbar, Fahrerhausverdunkelung, Cassettenplissees Front- und Seitenscheiben, Garagenklappe in Fahrtrichtung links, Heckstoßstange mit Chrom-Applikationen, Kühlergrill mit Bürstner Logo, schwarz, Lederlenkrad und Lederschaltknauf, Pilotensitze mit Armlehnen, Polster bezogen wie Wohnraum, Produkt Außengrafik Harmony Line, Polster Bestickung "Harmony Line", Eingangselement mit Design Dekor, Scheinwerfer mit schwarzem Rahmen, Seitenwandverkleidung Küche, Sun-Roof (Aufstellbar, mit Verdunkelung und Fliegenschuzt), Traction Plus, Beleuchtete Truhenrückwand, Indirekte Beleuchtung Dachschränke, Indirekte Beleuchtung unterhalb der Arbeitsplatte, Beleuchteter Spiegel im Toilettenraum, Indirekte Küchenblockbeleuchtung, Variorollos)
- Fracht & Zulassungsdokumente Reisemobile (Fracht & Zulassungsdokumente Reisemobile)
- Markise
- Solaranlage 180 Watt inkl. Regler
- Lithium Batterie
- Fahrradträger 2 Räder (E-Bike geeignet)
- Automatische Satanlage inkl. TV
- Verfügbar ab 01.11.2025

Unseren kompletten Fahrzeugbestand finden Sie unter :

https://stellfeld-ernst.de/Freizeitfahrzeuge/Verkauf/Wohnmobil-kaufen/#vehicles-type Reisemobil

Irrtümer / Zwischenverkauf und Änderungen vorbehalten

Ausstattung

- Pakete (Autark-Paket)
- Lederlenkrad, Servolenkung, Tempomat, Multifunktionslenkrad, Zentralverriegelung
- GFK-Dach, Heckgarage, Markise
- 3-Flammkocher
- Android Auto, Apple CarPlay, Navigationssystem, Rückfahrkamera, TV
- Solaranlage
- Radio, Radio DAB, Sat-Antenne, Lithium-Batterie, Backofen, WC, Fahrradträger

Irrtümer / Zwischenverkauf und Änderungen vorbehalten

Bilder

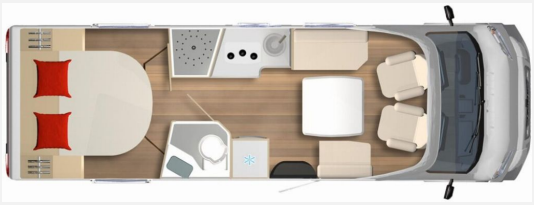

bürstner
Harmony
LINE

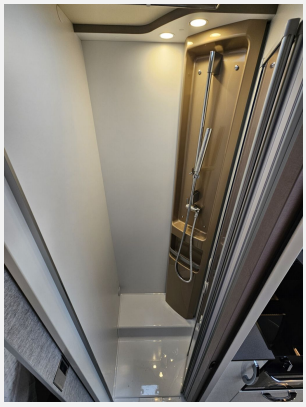

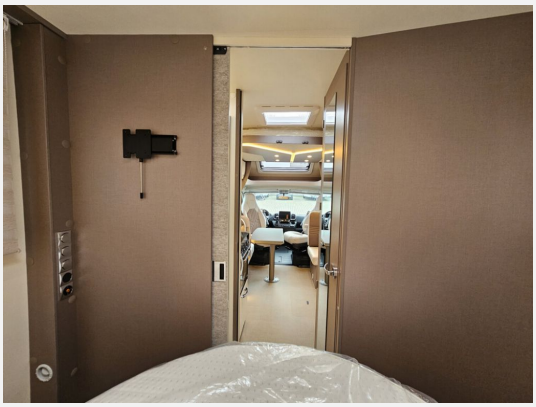

Verkäufer

Stellfeld & Ernst GmbH
Herr Marc-André Ernst
Oberste-Wilms-Str. 22a
44309 Dortmund

✉ caravan@cago.de