Exposé

Dethleffs Globetrotter XXL A 9000-2 EB Modell 2025

248.152,- €

MwSt. ausweisbar

Fahrzeug

Technische Daten

Anzahl der Achsen	2
Leistung	154 KW / 209 PS
Umweltplakette	grün
Schadstoffklasse/-norm	Euro 6e
Basisfahrzeug	Iveco Daily
Anzahl Schlafplätze	6
Gesamtlänge	884 cm
Gesamtbreite	235 cm
Höhe	345 cm
Aufbauart	Alkoven
techn. zul. Gesamtmasse	7200 kg
Infrastruktur	Küche
Sitze mit Gurt	6
Anhängerlast (gebremst)	3300 kg
Kraftstoff	Diesel
Farbe	weiß
	Rundsitzgruppe, Mittelsitzgruppe, Seitensitzgruppe, L-Sitzgruppe, Barsitzgruppe
	Einzelbett, Doppelbett vorn, Sitzumbaubett

Beschreibung

Neues Wohnmobil Dethleffs XXL A 9000-2 Modelljahr 2025 mit SONDERAUSSTATTUNG

- **Neu im Modelljahr 2025** (Lithium Batterien, neue Luftfederung Hinterachse, Digitale Fahrzeugsteuerung mit Smart Connect Unit, erweiterte indirekte Beleuchtung)
- **XXL-Mehrwert** (Iveco Daily 72C 207 PS, Adaptiver Tempomat, Aktiver Spurhalte-Assistent, Aktiver Bremsassistent, City Notbremsfunktion, Differentialsperre a.d. Hinterachse, ESP, ASR, EBD, ABS, Hill-Holder, hydraulischer Bremsassistent, elektrische Handbremse, Frenlicht Assistent, Heckantrieb mit Zwillingsbereifung, LED-Scheinwerfer, Kurvenlicht, Luftfederung Hinterachse, Multifunktionslederlenkrad, Regen- und Licuhtsensor, Seitenwindassisetent, Trittschweller, 70cm breite Wohnraumtüre mit Zenralverriegelung, SoftClose und Fenster, Aussstellbares Alkovenfenster rechts und links, Doppelboden, Lufe
- **Dual Battery System Paket 2:** Victron PowerAssist und PowerControl; Elektroblock EBL 102; Victron Bedienpaneel über der Aufbautür; Victron Energy MultiPlus Lade-/Wechselrichterkombination 3000W/120A; 336 Ah Lithium Batterie;
- Vorbereitungskit: Vorbereitung Solar; Vorbereitung Dach-Klimaanlage; Vorbereitung SAT-Anlage; Vorbereitung erste Rückfahrkamera; Vorbereitung zweite Rückfahrkamera;
- **Travel-Paket XXL:** Teppich gekettelt, lose verlegt; Light Moments: Indirekte Ambientebeleuchtung über den Dachstauschränken; Dachklimaanlage; Panorama-Dachhaube 75x105 cm im Wohnraum; Stützen (2 Stk.) für Anbau hinten; Integrierte Einlinsen Rückfahrkamera;
- **Light Moments:** Indirekte dimmbare Wandflächen-Ambientebeleuchtung, Indirekte Beleuchtung im Badezimmer mit beleuchteter Duschkonsole, Baldachin im Alkoven und Sitzgruppenbereich mit indirekter Beleuchtung sowie Sockelbeleuchtung in der Küche;
- **Auflastung 7.200 Kg** (bei Anhängerbetrieb ZGG beachten)
- **Anhängekupplung (Iveco)**
- **Sicherheitspaket II: 2x 3-Punkt-Gurt für Sitzbank entg. Fahrtrichtung**
- **Cassettenmarkise Omnistor 6,0 m (elektrisch)**
- **Stauraumzugang im Heck**
- **Echtleder-Wohnwelt Collin**
- **Isofix Kindersitzbefestigung für 3. und 4. Sitzplatz in Fahrtrichtung**
- **Rundsitzgruppe (freistehender, starrer Tischfuß und umlaufendes Sitz und Rückenpolster)**
- **Kühlschrank (177 l), Türe beidseitig zu öffnen mit integriertem Backofen**
- **Keramiktoilette**
- **Zweite Rückfahrkamera im Heckleuchtenträger**
- **Außendusche in Heckgarage installiert (Warm-/ Kaltwasser)**
- **Fracht frei ab Hückelhoven**

Listenpreis 248.152 Euro
Fragen Sie jetzt nach unseren Angebotspreisen!
Wir freuen uns sehr auf Ihren Besuch/Anruf/Mail

Fragen Sie auch nach unseren günstigen Bar & Exportpreisen

Best in Service -Freizeitcenter Adolph GmbH-

- Verkauf
Dethleffs Reisemobile & Wohnwagen
Dethleffs Oberklassen-Kompetenzpartner
Sunlight Reisemobile & Kastenwagen

- Werkstatt
Individualarbeiten z.B. Maßanfertigungen
Sonderausstattungen z.B SAT, Mover, Markisen, Navi uvm.
Sonderumbauten für Haustiere z.B. Klima und Transportsysteme
Eigene Entwicklungen z.B. Marine WC mit Festtanktoiletten

Connect- und Kommunikationssysteme z.B. LTE-Internetsysteme

- Service
Fahrzeugrevisionen
Werkstattersatzfahrzeug
Kompetenter Service
Hohe Reaktionsgeschwindigkeit
Ersatzteile

Irrtümer/ Fehler/ Zwischenverkäufe vorbehalten

Beispielbilder, welche nicht vorhandene, oder abweichende Ausstattung zeigen können.

Das Fahrzeug ist ein verbindlich vorbestelltes Fahrzeug in einer Musterausstattung, welche wir noch nach Ihren Wünschen anpassen können.

Irrtümer und Änderungen vorbehalten

Ausstattung

- Anhängerkupplung, Abstandstempomat, Lederlenkrad, Einparkassistent Anhänger, ABS, Zentralverriegelung, Regensensor, Spurhalteassistent, Reifendrucksensoren, Multifunktionslenkrad, ESP, Notbremsassistent, Fernlichtassistent
- Parksensoren, getönte Scheiben, Glasdach, Markise, Heckgarage
- Klimaautomatik, Standklimaanlage, Gasheizung, Heizung elektrisch
- Warmwasser, Dusche separat
- Rückfahrkamera, Radio, DAB Radio, Navigationssystem
- Lichtsensor

Irrtümer und Änderungen vorbehalten

Bilder

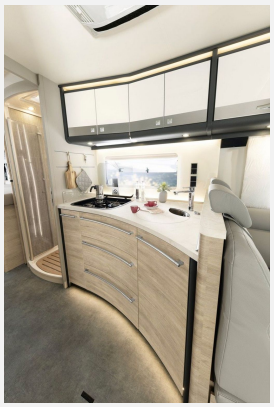

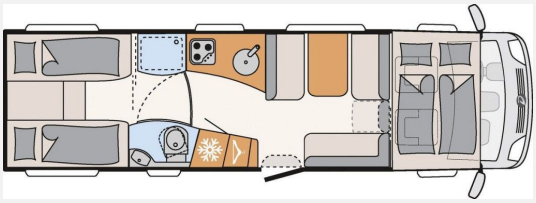

Verkäufer

Freizeitcenter Adolph GmbH
Herr Reiner Adolph
Rheinstraße 4. B
41836 Hückelhoven

info@firma-adolph.de