Exposé

Carthago chic s-plus I 64 XL QB (426)

232.031,- €

MwSt. ausweisbar

Fahrzeug

Grundriss

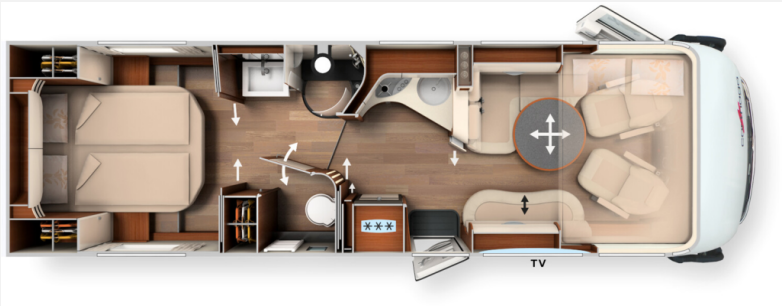

Technische Daten

Modell-/Baujahr	2024
Anzahl der Achsen	2
Leistung	152 KW / 207 PS
Umweltplakette	grün
Schadstoffklasse/-norm	Euro 6d
Basisfahrzeug	Iveco Daily
Motordetails	3,0 l Turbodiesel
Getriebe	Automatik
Antriebsart	Heckantrieb
Anzahl Schlafplätze	4
Gesamtlänge	886 cm
Gesamtbreite	227 cm
Höhe	3290 cm
Innenhöhe	210 cm
Aufbauart	Integriert
Masse in fahrber. Zustand	5302 kg
techn. zul. Gesamtmasse	6700 kg
Zuladung	1398 kg
Infrastruktur	WC
Liegeflächen	queensbed (200x145) Hubbett (197x160)
Sitze mit Gurt	4
Radstand	510 cm
Anhängerlast (gebremst)	3500 kg
Kraftstoff	Diesel
Heizung	Alde Warmwasserheizung
Kühlschrankvolumen	153 l
Gefriervolumen	29 l
Wasservorrat	235 l
Abwassertankvolumen	200 l
Batterie	160 Ah
Polster	Leder Macchiato Performance
Steckdosen 230V	5
Steckdosen 12V	2
Steckdosen USB	2
Farbe	weiß
	L-Sitzgruppe
	Queensbett, Hubbett

Beschreibung

- Listenpreis: 301.339,00
- Super-Paket (Klimaautomatik FahrerhausESP mit Traction Control und BergabfahrhilfeLederlenkrad mit Option Multifunktionstasten (bei Schaltgetriebe inkl. Leder-Schalthebel)Elektrische FeststellbremseArmaturenbrettveredelung mit Applikationen in ChromFahrerhauskomfortsitze mit Neigungsverstellung (vorn)Kurbel-Heckstützen zur Wankstabilisierung im StandBusspiegel "Carthago best view" mit Einstiegsbeleuchtung, elektrisch verstell- und beheizbarXL-Aufbautür "Safetyluxe" (Breite 63 cm) mit Sicherheitsdoppelverriegelung und "coming home"Zentralverriegelung für Fahrerhaus- und Aufbautür, Außen- u. RollergaragenklappenRollergaragen-Upgrade mit Nadelfilz, Gepäcknetzen, BefestigungssystemSOG-Toilettenentlüftung über DachkaminAlde Wärmetauscher (Nutzung Motorwärme)Truma DuoControl CSDesign-Barschrank mit Gläserhalter und Glas-Set über KücheCarthago 3er Schiffsuhrenset Nautic in der Hubbettunterseite integriertToilette Thetford C260 mit KeramikeinsatzUSB-Steckdose im Dachstauschrank über HeckbettVorbereitung SolaranlageVorbereitung Sat-AnlageVorbereitung Rückfahrkamera (Einzellinse)Radio / Moniceiver Pioneer 6,8" inkl. DAB+, Radiovorbereitung, Dachantenne, Lautsprecher (4 x)Rückfahrkamerasystem mit Einzellinse, inkl. 7" Farbmonitor seitlich im Armaturenbrett)
- Fahrassistenz-Paket Iveco (Notbremsassistent mit City Brake (AEBS), Abstandsregeltempomat (ACC) mit Staufunktion, Automatische Fernlichtaktivierung, Aktiver Spurhalteassistent mit Warnton, Reifendruckkontrollsystem, Regensensor mit automatischem Abblendlicht, Seitenwindassistent inkl. ESP)
- Sat- und TV-Paket 40" (Elektrischer Auszug für LED-Flachbildschirm 40", LED-Flachbildschirm 40", SAT-Anlage Teleco Flatsat Classic 85 mit CI-Slot)
- TV-Paket Schlafraum (TV-Anschlussvorbereitung inkl. Kabel-Set im Baldachin und Abdeckblende, LED-Flachbildschirm 24" Schlafraum inkl. TV-Halter, Kontaktschalter)
- Paket Küche / Kaffee (Spannungswandler 12 V auf 230 V, 1.800 Watt, Netzvorrangschaltung, Kaffeekapselmaschine für Kaffeemaschinenlift mit Anschluss inkl. Kapselhalter und Tassen-Set)
- Klima-Summer-Paket (Dachklimaanlage Truma Aventa comfort, Elektrische Dachmarkise (230 V) Kassette Alu, Tuch grau, Länge: 6,0 m)
- Iveco Daily 6,7 t: Basisfahrzeug-Komfort-Paket Plus (Paket empfohlen!)- Spurverbreiterung Vorderachse - Adaptives Luftfeder- und Stoßdämpfersystem "Airpro" (Vollluftfederung Hinterachse / adaptiver Stoßfänger Vorderachse)- Alufelgen Vorderachse bestehend aus: ?Adaptives Luftfeder- und Stoßdämpfersystem "Airpro" (Vollluftfederung Hinterachse / adaptiver Stoßdämpfer Vorderachse) ?6700 kg ?Spurverbreiterung Vorderachse ?Leichtmetallfelgen Vorderachse (Iveco)
- AUFPREIS Rückfahrkamera mit Doppellinse anstelle Einzellinse
- AUFPREIS Mediacenter Pioneer 9" inkl. Navi, Reisemobil-Routenführung, DAB+
- Paket Aufbautür Luxus (Elektrische Zuziehhilfe zum leisen Schließen, Zusätzliche LED-Beleuchtung im Türfenster für Funktion "coming & leaving home", Schlüsselloses Zugangssystem via RFID-Chip (2x), Elektrische Türöffnungsunterstützung von innen und außen)
- AUFPREIS Sat-Anlage Oyster Vision 85 mit Skew / Twin LNB für zweiten TV
- Motor Iveco 21: 207 PS / 152 kW, Euro VI E, inkl. 8-Gang Wandlerautomatik
- Einstiegsstufe Fahrerhaustüreinstieg elektrisch ein- und ausfahrbar
- Anhängerkupplung (Anhängelast max. 3.260 kg bei Iveco Daily 5,6 t)
- Differenzialsperre Hinterachse
- Zusätzliche Sicherheitsschlösser in Fahrerhaus- und Aufbautür
- Steckdosenpaket mit Zusatzsteckdosen (3 x 230 V, 2 x USB)
- Gas-Außenanschluss hinter Doppelboden-Außenstauraum Beifahrerseite
- Gasfesttank, mit Eis-Ex-Reglerbeheizung, 60 l Inhalt
- Keramik-Festtanktoilette: Fassungsvermögen 120 l
- Spülvorrichtung Fäkaltank mit Grauwasser durch Umpumpen
- Tec-Tower Kühlschrankkombination 153 l mit separatem Gasbackofen
- Service-Kamera am Ablaufrohr Abwassertank
- Küchenarbeitsplatte in hochwertigem Corian

- Stilwelt linea chiara
- Teppichboden für Wohnraum
- Teppichboden für Fahrerhausbereich
- Wohnraumtisch ausziehbar
- Hubbett elektrisch bedienbar inkl. Unterfederungssystem Carawinx
- Leder Macchiato Performance
- Schlafwelt & Deko-Set: Dekokissen, Wohndecke, Spannbettlaken-Set

Ausstattung

- Multifunktionslenkrad, Lederlenkrad, Luftfederung, Zentralverriegelung, Allwetterreifen, ABS, ESP, Abstandstempomat, Fernlichtassistent, Notbremsassistent, Spurhalteassistent, Regensensor, Servolenkung, Tempomat, Anhängerkupplung fest
- Doppelboden, GFK-Dach, Heckgarage, Markise
- Klimaautomatik, Klimaanlage Dach
- Gasbackofen, 3-Flammkocher
- Dusche separat
- Gasaußensteckdose
- Radio/Tuner, DAB Radio, Navigationssystem, Rückfahrkamera, SAT-Anlage, TV
- WC

Bilder

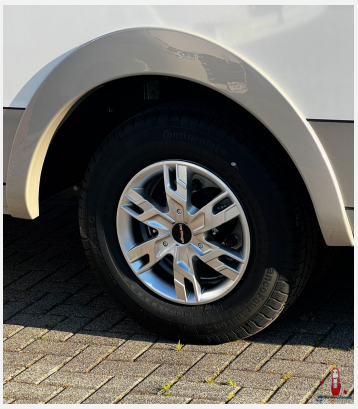

carthago

carthago

carthago
chic s-plus

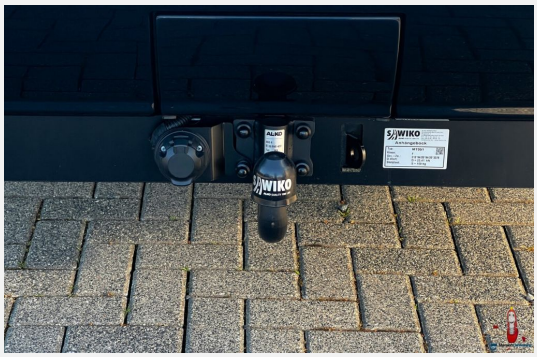
WIKO

DOMETIC

Alde

chic s-plus

DAILY

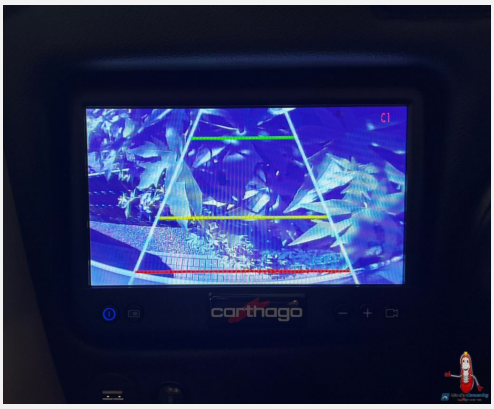
carthago

IVECO

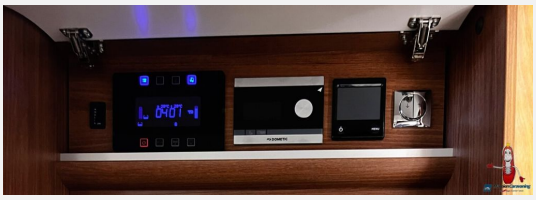

Verkäufer

Mareien Caravaning GmbH
Frau Yvonne Nußbaum
Geilenkirchener Str. 9
52457 Aldenhoven

✉ y.nussbaum@carthago-center.de