Exposé

Fendt Bianco Selection 550 SKM 2000KG,SafetyPaket;TVHalter

31.299,- €

MwSt. ausweisbar

Fahrzeug

Grundriss

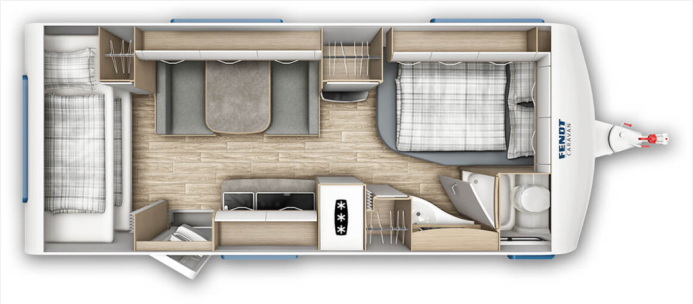

Technische Daten

Modell-/Baujahr	2024
Anzahl der Achsen	1
Anzahl Schlafplätze	5
Gesamtlänge	772 cm
Gesamtbreite	232 cm
Höhe	266 cm
Innenhöhe	198 cm
Umlaufmaß	1030 cm
Aufbaulänge	657 cm
Masse in fahrber. Zustand	1493 kg
techn. zul. Gesamtmasse	2000 kg
Zuladung	507 kg
Infrastruktur	WC
Liegeflächen	bunk_bed (80 x 210 / 72 x 202) double_couch (140x200)
Heizung	Truma
Kühlschrankvolumen	133 l
Wasservorrat	25 l
Abwassertankvolumen	24 l
Polster	Almeria
Farbe	weiß
	Seitensitzgruppe
	Etagenbett, Doppel-/franz. Bett

Beschreibung

- Zusätzliche Sonderausstattung in diesem Fahrzeug:
- Fliegenschutztüre
- Safety-Paket
- Gewichtserhöhung 2.000 kg AAA (Fahrwerk, Bereifung, Alufelgen)
- TV-Halter Sky mit Gelenkarm
- Universal-Vorzeltsteckdose (230V/12V/TV)
- Fracht zum Händler nach Stuhr

Irrtümer und Änderungen vorbehalten

Ausstattung

- Antischlingerkupplung, Antischlingersystem
- 3-Flammkocher
- Dusche separat
- Seperate Dusche, WC

Irrtümer und Änderungen vorbehalten

Bilder

AL-KO
ATC

Ihr Caravanprofi im Nordwesten!
• Zertifizierter Betrieb ✓
• ca. 200 neue und gebrauchte Caravans ✓
• Finanzierung nach Wunsch auch ohne Anzahlung ✓
• Fachwerkstatt ✓
• Zubehörverkauf ✓
• Online Zubehör Shop ✓
• Ankauf / Inzahlungnahme Ihres gebrauchten Wohnwagen / Reisemobil auch mit Wertausgleich ✓
FENDT CARAVAN
Hobby
KNAUS
WEINSBERG
beachy
Caravan Brandl
Freiheit grenzenlos erleben!
Das Caravan Zentrum
Mackenstedter Str. 26-28 · 28816 Stuhr
Telefon: 04206 - 7145
www.caravan-brandl.de

Ihre Ansprechpartner
Ralf Peter
+49 4206 445979-13
Tobias Hardt
+49 4206 445979-14
Alexander Schröder
+49 4206 445979-15
Tobias Fleischmann
+49 4206 445979-18
Das Caravan Zentrum
Caravan Brandl
Freiheit grenzenlos erleben!
im Norden!
30 JAHRE

Verkäufer

Caravan Brandl GmbH
Herr Alexander Schröder
Mackenstedter Str. 26-28
28816 Stuhr

verkauf@caravan-brandl.de