Exposé

# Dethleffs Esprit I 7150-2 EB Alde Heizung - MC 2658

**124.900,- €**

Differenzbesteuerung gemäß §25a

Fahrzeug



## Grundriss

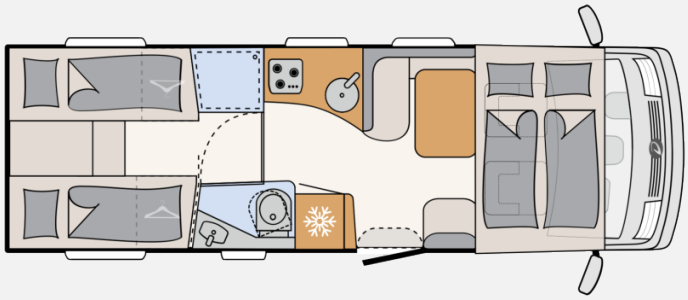

## Technische Daten

| | |
|---|---|
| **Modell-/Baujahr** | 2025 |
| **Leistung** | 132 KW / 180 PS |
| **km Stand** | 26541 km |
| **Basisfahrzeug** | Fiat Ducato Maxi AL-KO |
| **Motordetails** | 180 MultiJet 3 Power Euro VI-E (2184 $cm^3$) |
| **Getriebe** | Automatik |
| **Anzahl Schlafplätze** | 4 |
| **Gesamtlänge** | 779 cm |
| **Gesamtbreite** | 232 cm |
| **Höhe** | 298 cm |
| **Innenhöhe** | 205 cm |
| **Aufbauart** | Integriert |
| **Masse in fahrber. Zustand** | 3450 kg |
| **techn. zul. Gesamtmasse** | 4250 kg |
| **max. Auflastung** | 4500 kg |
| **Infrastruktur** | Küche<br>WC |
| **Liegeflächen** | Hubbett (150x200)<br>Seite (123/88 x 206 (opt.))<br>Heck (80 x 215)<br>Heck (80 x 220)<br>Heck (200/193x210) |
| **Sitze mit Gurt** | 4 |
| **Radstand** | 450 cm |
| **Anhängerlast (gebremst)** | 1750 kg |
| **Anhängerlast (ungebremst)** | 750 kg |
| **Kraftstoff** | Diesel |
| **Heizung** | Warmluft, 6 kW |
| **Kühlschrankvolumen** | 136 l |
| **Gefriervolumen** | 23 l |
| **Wasservorrat** | 166 l |
| **Abwassertankvolumen** | 156 l |
| **Steckdosen 230V** | 7 |
| **Steckdosen 12V** | 1 |
| **Steckdosen USB** | 2 |
| | ehem. Mietfahrzeug |
| | L-Sitzgruppe |
| | Einzelbett, Hubbett |

## Beschreibung

- Alufelge Fiat 16 Zoll
- Fiat Ducato Maxi ALKO Tiefrahmen Breitspur-Hinterachse (4.250 kg) MultiJet 180 (2,2 l / 132 kW / 180 PS) Heavy Duty, 8-Gang Wandler-Automatikgetriebe
- Auflastung 4.500 kg
- Reifenfüllset und Abschleppöse
- Tempomat
- Fahrerhaus Klimaanlage automatisch, Digitaler Tacho mit 7"-Kombiinstrument und Wireless Phone Charger in der Mittelkonsole
- Dieseltank 90 Liter inkl. 19L AdBlue Tank
- Kühler durch Gitter in Fahrzeugfront zusätzlich geschützt
- Vibrationsarme, elektrisch verstellbare und beheizbare Außenspiegel in Reisebus-Optik (zweiteilig)
- Frontantrieb
- Reifen M+S Camping (mit Schneeflocke)
- Wegfahrsperre
- ABS (Anti-Blockiersystem) / EBD (Elektronische Bremskraftverteilung)
- Cup Holder im Armaturenbrett mittig
- Lenkrad mit Bedienelementen
- Lederlenkrad und Schaltknauf mit Ledermanschette
- Stabilitätskontrollsystem für Anhänger
- Seitenwind Assistent
- Sitzplatzerkennung für Fahrer- und Beifahrersitz
- Armaturenbrett mit Aluminium Applikation
- Fahrer- und Beifahrerairbag
- ESP inkl. ASR, Traction Plus, Hill Holder und Hill Descent Control
- Automatischer Bremsassistent nach einer Kollision
- Piloten-Luftschwingsitz von SKA
- Dachhaube 40 x 40 cm über der Sitzgruppe
- Wohnraumzugang mit komfortabler, breiter, elektrischer Trittstufe
- 70 cm breite Wohnraumtür mit Fenster und Verdunkelung
- elektrische Zuziehhilfe Wohnraumtüre
- Lifetime Plus Aufbautechnologie: Verrottungssichere Aufbaukonstruktion ohne Holzeinlagen, XPS Isolierung – mit GFK-verkleidetem Unterboden und Dach
- Doppelboden teilweise über die gesamte Fahrzeugbreite durchgängig beladbar
- Heckgarage: 2 Garagentüren mit Einhandbedienung, Heckabsenkung (250 kg), beheizt, Zurrleisten, LED Leuchte über gesamte Breite, 230 V Steckdose, GFK Antislip-Bodenbelag und Wände mit Vlies
- Bodenstärke: 43 mm, Seitenwandstärke: 34 mm und Dachstärke: 35 mm
- Doppelverglaste Rahmenfenster mit Verdunklung & Mückenschutz
- Seitenwände und Heckwand in Alu Glattblech
- Fahrerhaustüre links
- Wohnraumzugang mit komfortablem Coupe Einstieg
- Panorama-Dachhaube 40x40 cm mit Mückenschutzgitter und Verdunklungsrollo über dem Hubbett
- GFK Dach
- Fliegengitter-Aufbautür
- Schlafzimmerfenster rechts und links
- Cassettenmarkise Omnistor 5,0 m (manuell)

- Fahrradhalter absenkbar (mit 3 Schienen)
- Außenlackierung Aufbau weiß
- Heizung in der Sitzgruppe, zur optimalen Wärmeverteilung, verbaut
- Digitales Bedienelement für Warmluftheizung
- Warmwasserheizung mit Warmwasserboiler, automatischem Ablassventil, Absperrventil für den Schlafraum und digitalem Bedienelement
- Holzdekor Noce Nagano
- Wohnwelt Kari
- Heckbetten mit ergonomischen Holzlattenrosten und 150 mm starken 7-Zonen Premium Matratzen aus klimaregulierendem Material
- Dachschrankklappen leise schließend (Softclose)
- Kleiderschrank links und rechts neben dem Queensbett
- AirPlus Dachschrank-Hinterlüftung zur Vermeidung von Kondenswasserbildung
- Durchgehende Dachschränke im Heckbereich
- Raumhohe Holz-Schiebetür zum Abtrennen des Schlafraums
- Stufenloser Wohnraum
- Bettumbau Einzelbetten zu Doppelbett
- Schuhschrank im Eingangsbereich
- Gemütliche L-Sitzgruppe mit freistehendem, starren Tischfuß und 2 integrierte 3-Punkt-Gurte
- elektrisches Hubbett im Fahrerhaus
- Einzelbetten hochgesetzt inkl. komfortablen Aufstiegsstufen
- Dachklimaanlage
- Schalter für Wasserpumpe
- Druckwasserpumpensystem
- Großzügiges Raumbad mit separater Dusche und Toilettenraum mit zum Wohnraum schließender Türe
- Duschrost
- Fenster im Badezimmer
- Duschkonsole in schwarz und Badaccessoires
- Ausstattung mit Schränken, Abstellflächen, Haken, großen Spiegeln und einer höhenverstellbaren Duscharmatur
- Travel-Paket
- Esprit GT Paket
- Dual Battery System Paket 2
- Light Moments
- Aufbaubatterie AGM, 95 Ah
- Zuschalt-/Trennautomatik für Starter- und Aufbaubatterie sowie Kühlschrank
- Baldachin mit Spots über der Aufbautür
- Vorzeltleuchte 12 V
- EBL mit integriertem Überspannungsschutz und separatem FI Schutzschalter
- LED-Beleuchtung im gesamten Fahrzeug
- Steckdosenanzahl 1x 12V, 7x 230V, 2x USB
- Bord-Control-Panel Luxus
- Stauraum für 2 Gasflaschen mit je 11 kg Füllgewicht, mit vereinfachtem Zugang
- Gourmet-Küche: 3-Flamm-Kocher, großzügige Schubladen mit Soft-Close Einzug, Schneidbrett, Apothekerauszug, Mülleimer und Zentralverriegelung
- Raumhoher Kühlschrank mit separatem Frosterfach und automatischer Energiewahl (AES) (136 l)
- Klimaanlage
- Zulassungsdokumente

Dieses Angebot ist freibleibend. Irrtum und Zwischenverkauf vorbehalten.

## Ausstattung

- Alufelge Fiat 16 Zoll, Fiat Ducato Maxi ALKO Tiefrahmen Breitspur-Hinterachse (4.250 kg) MultiJet 180 (2,2 l / 132 kW / 180 PS) Heavy Duty, 8-Gang Wandler-Automatikgetriebe
- Auflastung 4.500 kg
- Reifenfüllset und Abschleppöse, Tempomat, Fahrerhaus Klimaanlage automatisch, Digitaler Tacho mit 7"-Kombiinstrument und Wireless Phone Charger in der Mittelkonsole, Dieseltank 90 Liter inkl. 19L AdBlue Tank, Kühler durch Gitter in Fahrzeugfront zusätzlich geschützt, Vibrationsarme, elektrisch verstellbare und beheizbare Außenspiegel in Reisebus-Optik (zweiteilig), Frontantrieb, Reifen M+S Camping (mit Schneeflocke), Wegfahrsperre, ABS (Anti-Blockiersystem) / EBD (Elektronische Bremskraftverteilung), Cup Holder im Armaturenbrett mittig, Lenkrad mit Bedienelementen, Lederlenkrad und Schaltknauf mit Ledermanschette, Stabilitätskontrollsystem für Anhänger, Seitenwind Assistent, Sitzplatzerkennung für Fahrer- und Beifahrersitz, Armaturenbrett mit Aluminium Applikation, Fahrer- und Beifahrerairbag, ESP inkl. ASR, Traction Plus, Hill Holder und Hill Descent Control, Automatischer Bremsassistent nach einer Kollision, Piloten-Luftschwingsitz von SKA
- Dachhaube 40 x 40 cm über der Sitzgruppe, Wohnraumzugang mit komfortabler, breiter, elektrischer Trittstufe, 70 cm breite Wohnraumtür mit Fenster und Verdunkelung, elektrische Zuziehhilfe Wohnraumtüre, Lifetime Plus Aufbautechnologie: Verrottungssichere Aufbaukonstruktion ohne Holzeinlagen, XPS Isolierung – mit GFK-verkleidetem Unterboden und Dach, Doppelboden teilweise über die gesamte Fahrzeugbreite durchgängig beladbar, Heckgarage: 2 Garagentüren mit Einhandbedienung, Heckabsenkung (250 kg), beheizt, Zurrleisten, LED Leuchte über gesamte Breite, 230 V Steckdose, GFK Antislip-Bodenbelag und Wände mit Vlies, Bodenstärke: 43 mm, Seitenwandstärke: 34 mm und Dachstärke: 35 mm, Doppelverglaste Rahmenfenster mit Verdunklung & Mückenschutz, Seitenwände und Heckwand in Alu Glattblech, Fahrerhaustüre links, Wohnraumzugang mit komfortablem Coupe Einstieg, Panorama-Dachhaube 40x40 cm mit Mückenschutzgitter und Verdunklungsrollo über dem Hubbett, GFK Dach, Fliegengitter-Aufbautür, Schlafzimmerfenster rechts und links, Cassettenmarkise Omnistor 5,0 m (manuell), Fahrradhalter absenkbar (mit 3 Schienen)
- Außenlackierung Aufbau weiß
- Heizung in der Sitzgruppe, zur optimalen Wärmeverteilung, verbaut, Digitales Bedienelement für Warmluftheizung, Warmwasserheizung mit Warmwasserboiler, automatischem Ablassventil, Absperrventil für den Schlafraum und digitalem Bedienelement
- Holzdekor Noce Nagano, Wohnwelt Kari
- Heckbetten mit ergonomischen Holzlattenrosten und 150 mm starken 7-Zonen Premium Matratzen aus klimaregulierendem Material
- Dachschrankklappen leise schließend (Softclose), Kleiderschrank links und rechts neben dem Queensbett, Air-Plus Dachschrank-Hinterlüftung zur Vermeidung von Kondenswasserbildung, Durchgehende Dachschränke im Heckbereich, Raumhohe Holz-Schiebetür zum Abtrennen des Schlafraums, Stufenloser Wohnraum, Bettumbau Einzelbetten zu Doppelbett, Schuhschrank im Eingangsbereich, Gemütliche L-Sitzgruppe mit freistehendem, starren Tischfuß und 2 integrierte 3-Punkt-Gurte, elektrisches Hubbett im Fahrerhaus, Einzelbetten hochgesetzt inkl. komfortablen Aufstiegsstufen
- Dachklimaanlage
- Schalter für Wasserpumpe, Druckwasserpumpensystem
- Großzügiges Raumbad mit separater Dusche und Toilettenraum mit zum Wohnraum schließender Türe, Duschrost, Fenster im Badezimmer, Duschkonsole in schwarz und Badaccessoires, Ausstattung mit Schränken, Abstellflächen, Haken, großen Spiegeln und einer höhenverstellbaren Duscharmatur
- **Travel-Paket** (Vorbereitung für Radiosystem inkl. Soundpaket im Fahrerhaus, Radioantenne DAB+ auf dem Dach montiert, Panorama-Dachhaube 75x105 cm im Wohnraum, Light Moments: Indirekte Ambientebeleuchtung über den Dachstauschränken, Stützen (2 Stk.) für Anbau hinten, Elektrischer Frontscheiben-Rollo, Automatische Gasflaschenumschaltung inkl. Crash Sensor, EisEx und Gasfilter, Dunstabzugshaube (Abluft) mit Zugluft-Stopper, Integrierte Einlinsen Rückfahrkamera, Zentralverriegelung für Fahrerhaus-, Wohnraumtüre und Garagentüren)
- **Esprit GT Paket** (LED-Abblendlicht, Sonnenblenden seitlich, als Rollo für Fahrer und Beifahrer, Panorama-Dachhaube 70 x 50 cm im Schlafraum, Innendesign GT inkl. erweiterter Küchenrückwand, Außendesign GT Advance (Heckleuchtenträger mit schwarzem Diffusor, lackierung I-Front teilweise schwarz, Kühlergrill mit Chromkeder, Skidplate "rot"), Hoher charakteristischer Dethleffs Exklusiv Heckleuchtenträger mit ShapeLine LED Rückleuchten, in Heckspoiler integrierter 3. Bremsleuchte und eingezogener Heckwand)

- **Dual Battery System Paket 2** (Victron PowerAssist und PowerControl, Elektroblock EBL 102, Victron Bedienpaneel über der Aufbautür, Victron Energy MultiPlus Lade-/Wechselrichterkombination 3000W/120A, 336 Ah Lithium Batterie)
- **Light Moments** (Light Moments: Beleuchteter Einstiegsgriff, Light Moments: Indirekte Beleuchtung im Badezimmer mit beleuchteter Duschkonsole, Light Moments: Sockelbeleuchtung im gesamten Fahrzeug, Light Moments: Durchgehender Baldachin mit indirekter Beleuchtung, Light Moments: Küchenrückwand beleuchtet, Light Moments: Indirekte dimmbare Wandflächen-Ambientebeleuchtung)
- Aufbaubatterie AGM, 95 Ah, Zuschalt-/Trennautomatik für Starter- und Aufbaubatterie sowie Kühlschrank, Baldachin mit Spots über der Aufbautür, Vorzeltleuchte 12 V, EBL mit integriertem Überspannungsschutz und separatem FI Schutzschalter, LED-Beleuchtung im gesamten Fahrzeug, Steckdosenanzahl 1x 12V, 7x 230V, 2x USB, Bord-Control-Panel Luxus
- Stauraum für 2 Gasflaschen mit je 11 kg Füllgewicht, mit vereinfachtem Zugang
- Gourmet-Küche: 3-Flamm-Kocher, großzügige Schubladen mit Soft-Close Einzug, Schneidbrett, Apothekerauszug, Mülleimer und Zentralverriegelung, Raumhoher Kühlschrank mit separatem Frosterfach und automatischer Energiewahl (AES) (136 l)
- Zulassungsdokumente

Dieses Angebot ist freibleibend. Irrtum und Zwischenverkauf vorbehalten.

## Bilder







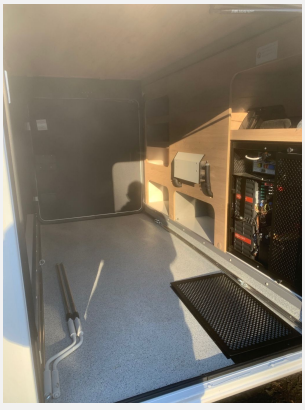















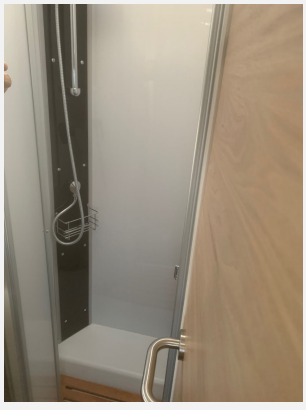







**Verkäufer**

Caravanzeit GmbH
Frau Sabine Clemens
Provinzialstr. 16
59425 Unna bei Dortmund

✉ sabine.clemens@caravanzeit.de

**Verkäufer**

Herr Manfred Massmann
Provinzialstr 16

☎ 0230333154442

✉ manfred.massmann@caravanzeit.de