Exposé

Morelo Loft 82 LS

294.890,- €

MwSt. ausweisbar

Fahrzeug



Grundriss

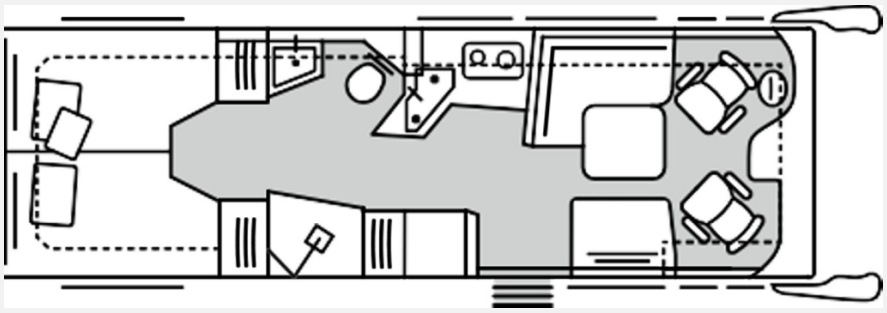

Technische Daten

Modell-/Baujahr	2026
Erstzulassung	30.03.2026
Leistung	152 KW / 207 PS
km Stand	6000 km
Umweltplakette	grün
Basisfahrzeug	Iveco Daily
Motordetails	3,0 l 4 Zylinder
Getriebe	Automatik
Anzahl Schlafplätze	4
Gesamtlänge	839 cm
Gesamtbreite	240 cm
Höhe	349 cm
Aufbauart	Integriert
Masse in fahrber. Zustand	6204 kg
techn. zul. Gesamtmasse	7490 kg
Zuladung	1286 kg
Sitze mit Gurt	4
Anhängerlast (gebremst)	3500 kg
Kraftstoff	Diesel
Polster	Leder Kiesel 1988
Farbe	weiß
	Einzelbett, Hubbett

Beschreibung

- Chassis-Paket IVECO Daily (Motorvariante C 21, 152 kW / 207 PS, Zulässiges Gesamtgewicht 7.490 kg (70 C 18), ZF 8-Gang Wandlergetriebe, Lederlenkrad mit Multifunktionstasten (nicht abnehmbar), Klimaanlage Fahrerhaus, Elektrische und technische Vorbereitung für Anhängerkupplung, Motorwärmetauscher, Differenzialsperre für Hinterachse)
- Kraftstofftank ca. 200 Liter (anstelle Serientank) (durch Verwendung der Originaltanksonde wird ein Füllstand über 150 ltr. als "voll" angezeigt)
- Luftfederung Vorder- und Hinterachse, "Auto-Level" und diverse Sonderfunktionen
- Active-Air Fahrwerk
- Leichtmetallfelgen MORELO Graphite Vorderachse mit Spurverbreiterung und Stahlfelgen mit Radzierblenden Hinterachse
- Daily "wide axle" Vorderachse (Spurbreite Vorderachse + 200 mm)
- Hubstützenanlage mit automatischer Nivellierung inkl. Touchdisplay
- Zusatzdämmung im Motorraum und zusätzliche Geräuschisolierung für Radkästen und Seitenwände im Motorbereich
- Luxus-Fahrerhaus-Schwingsitze luftgefedert, mit Lordosenstütze, Armlehnen, Belüftung und Sitzheizung
- Fahr-Sicherheitspaket (Elektrische Feststellbremse, Notbremsassistent, Abstandsregeltempomat, Aktiver Spurhalteassistent mit Warntongeber, Traction PLUS mit Bergabfahrhilfe)
- Dachmarkise elektrisch 6,0 m (mit LED-Beleuchtung, steuerbar mit Fernbedienung)
- Safe mit elektronischer Verriegelung (automatisches Schließsystem mit Motorantrieb, 8,3 Liter Volumen)
- Zentralverriegelung für Stauraumklappen (steuerbar über Fernbedienung, außer Gasklappe)
- Gurtplätze für 2 Personen mit Multifunktionscouch
- Tischsäule höhenverstellbar mit Auflagepolster
- Hubbett mit elektrischer Betätigung
- Heckbett mit Mehrzonen-EvoPore-Matratze und "Watergel"-Oberschicht inkl. Komfort-Unterfederung
- Dach-Klimagerät im Bad mit Infrarot-Fernbedienung ((Fahrzeuggesamthöhe + 150 mm), Betrieb nur über Netzanschluss)
- Solaranlage mit 2 x 150 Watt Maximalleistung
- Elektro-Paket ("Energie Lithium-Power" (statt Serie) Lithium-Eisenphosphat-Batterie 1 x 340 Ah (Entnahmemenge 100 % = 340 Ah) Kombi-Ladegerät / Wechselrichter 3.000 Watt, bis 120 A Ladeleistung, mit Netzstärkevorwahl / Netzmangelausgleich (Power-Sharing), vollautomatischer Batterieschutz der Spitzenklasse und zusätzlichem 7" Premium-Controlpanel)
- Bordcontrol Display 10" anstelle 7"
- 10" Navigationssystem (auf Android Basis, Apple CarPlay und Android Auto fähig, Google Play Store, WLAN-, USB- und Bluetooth fähig, Integration des digitalen Fahrzeuges, DAB+ Radio, GPS, Bluetooth-Freisprechanlage mit integriertem Mikrofon, Rückfahrkamera, Radiofernbedienung über Original Lenkrad inkl. Fahrerhaus-Soundsystem mit Subwoofer)
- TV Pakete mit LED Flachbildschirm (elektrisch absenkbarer 32" TV im Dinettenoberschrank (Beifahrerseite) mit Gläsern und 27" TV im Schlafraum, Satelliten-TV-Anlage Oyster V mit 85cm Spiegel, vollautomatische Ausrichtung und Mehrteilnehmer-Ausstattung durch TWIN-LNB (Fahrzeuggesamthöhe + ca. 80 mm), LED Flachbildschirm mit Smart TV Funktion)
- Umpumpfunktion von Abwasser in Fäkalientank
- Außendusche vor Hinterachse auf Fahrerseite
- Automatisches Abwasser- und Fäkaltankentleerungsset inkl. Unterflurkamera (Elektrischer Ablassschieber für Abwassertank, Elektrischer Ablassschieber für Fäkalientank, Unterflurkamera bei Ablassschieber (auch als Einzelpositionen bestellbar), Sie sparen: 480,00 EURO)
- Gastank 120 Liter (mit Fern-Befüllung in der Seitenwand und Füllstandanzeige)
- Polsterung Leder in verschiedenen Dessins
- Leder KIESEL1988

- Hochleistungs-Lackbeschichtung auf Keramikbasis (für optimalen Lackschutz der Seitenwände, Front und Heck, optimale Pflege und Werterhalt des Fahrzeuges)
- Spiegel an Schiebetüre in Richtung Bad
- Ausziehbare Multifunktionscoutch
- Tisch Marmor
- Fußboden Cappuccino
- Möbeldekor Life
- Küchenplatte Terrazzo
- Optionale Dienstleistungen

Ausstattung

- Lederlenkrad, Hubstützenanlage, Luftfederung, Zentralverriegelung, ABS, ESP, Abstandstempomat, Notbremsassistent, Spurhalteassistent, Servolenkung, Tempomat
- Markise
- Leder Ausstattung
- Klimaanlage, Sitzheizung Fahrerhaus, Klimaanlage Dach
- Radio/Tuner, DAB Radio, Navigationssystem, Rückfahrkamera, SAT-Anlage, TV
- Solaranlage

Bilder











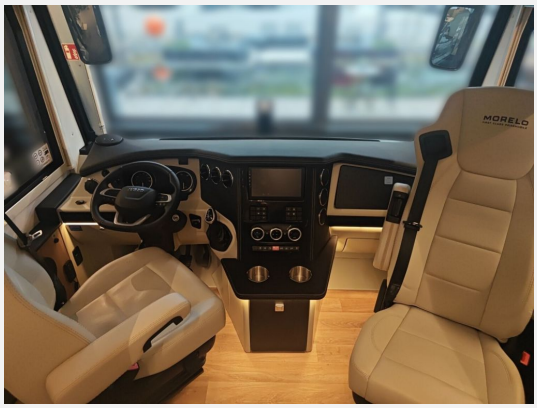























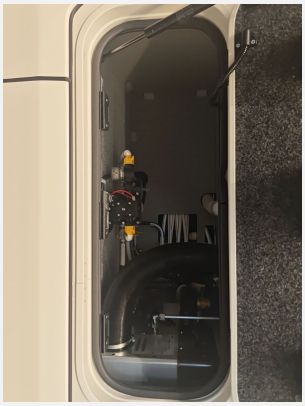



Verkäufer

Burmeister Caravan-Center Bodensee GmbH
Verkaufsteam
Holderweg 2
78351 Bodman-Ludwigshafen

✉ fahrzeuganfragen@caravan-center.de