Exposé

Etrusco CV 640 SB +ABVERKAUF+

64.850,- €

MwSt. ausweisbar

Fahrzeug



Technische Daten

Anzahl der Achsen	2
Leistung	103 KW / 140 PS
Umweltplakette	grün
Schadstoffklasse/-norm	Euro 6e
Basisfahrzeug	FIAT Ducato
Getriebe	Automatik
Antriebsart	Frontantrieb
Anzahl Schlafplätze	2
Gesamtlänge	636 cm
Gesamtbreite	205 cm
Höhe	270 cm
Aufbauart	Campervan
techn. zul. Gesamtmasse	3500 kg
Infrastruktur	Küche
Kraftstoff	Diesel
Farbe	grau
	Seitensitzgruppe
	Einzelbett, Sitzumbaubett

Beschreibung

Modelljahr: 2026
Bezüge: Monza schwarz
Chassis: Fiat Ducato
SONDERAUSSTATTUNG

- Complete Selection: Multimedia Paket Compact; Rahmenfenster; Vorbereitung Solaranlage; Vorbereitung Dachklimaanlage; Vorbereitung für Rückfahrkamera; Markise (manuell), 4,00 m, Gehäuse in anthrazit
- Fiat Ducato 2,2 l Multi-Jet - 103 kW — 140 PS - Automatikgetriebe (Light Chassis)
- Lackierung Kabine Expedition Grey
- Lackierter Stoßfänger in Wagenfarbe inkl. Nebelscheinwerfer und Skid Plate schwarz
- iCONiC Line: iCONiC Line Abklebung innen und außen; Dachschrankklappen in Sella Light; Wohnwelt Monza (schwarz)
- Angepasste Kopfstützen
- Safety Paket Light
- Rückfahrsensoren
- GRP-ARM (Bereitstellungspaket CCN - Frachtkosten + Zulassungsdokumente + Übergabedurchsicht)

Aufpreispflichtige Zusatzausstattung ab Werk
• 8-Stufen-Wandlerautomatik für Fiat Ducato 2,2 l, 140 PS• Lackierung Expedition Grey / Grigio Nardo• Paket Stoßfänger in Wagenfarbe• Safety-Paket ohne Regensensor• Complete Selection Wohnraum• Wohnwelt Monza schwarz, Fahrerhaussitzbezüge passend zum Wohnraum
Serienausstattung ab Werk
• Fahrer- und Beifahrerairbag• Klimaanlage im Fahrerhaus• Elektrisch einstellbare und beheizbare Außenspiegel• Elektrische Fensterheber und Zentralverriegelung• ABS, ESP, Traktionskontrolle und Berganfahrhilfe• Traction+ mit Bergabfahrhilfe• Seitenwindassistent und Anhängerstabilisierung• Start-Stopp-System• Lederlenkrad und Lenkradbedienung für das Radio• Drehbare, höhenverstellbare Fahrerhaussitze• Fahrerhausverdunkelung• Elektrische Einstiegsstufe• Fliegenschutz an der Schiebetür• Dachhaube 70 × 50 cm über der Sitzgruppe• Dachhaube 40 × 40 cm im Schlafbereich• Fenster in beiden Hecktüren mit Verdunkelung• Längseinzelbetten im Heck• Tisch mit schwenkbarer Erweiterung• ISOFIX an der hinteren Sitzbank• Zweiflammkocher mit elektrischer Zündung und Glasabdeckung• Küchenschubladen mit Soft-Close• Kompressorkühlschrank mit Gefrierfach• Bad mit Dusche, festem Waschbecken und Kassettentoilette• Gasheizung TRUMA Combi 4 mit Warmwasserbereitung• Wartungsfreie Aufbaubatterie 95 Ah• LED-Innenbeleuchtung und Vorzeltleuchte• USB-, 12-V- und 230-V-Steckdosen
Details enthaltene Pakete
• **Complete Selection Wohnraum:** Multimedia Paket Compact mit Moniceiver für Apple CarPlay und Android Auto - Rückfahrkamera einschließlich Vorbereitung - Rahmenfenster - Vorbereitung Solaranlage - Vorbereitung Dachklimaanlage - manuelle Markise 400 cm mit schwarzem Gehäuse
• **Safety-Paket:** Notbremsassistent mit Fußgänger- und Radfahrererkennung - Spurhalteassistent - Verkehrszeichenerkennung - Müdigkeitswarner - Lichtsensor - adaptiver Tempomat über 30 km/h
• **Paket Stoßfänger in Wagenfarbe:** Lackierter Frontstoßfänger - Nebelscheinwerfer - Skid Plate schwarz
• **Motorisierung mit Automatik:** Fiat Ducato 2,2 l MultiJet mit 103 kW / 140 PS - 8-Stufen-Wandlerautomatik - Light-Chassis mit 3.500 kg zulässigem Gesamtgewicht - 16-Zoll-Alufelgen bicolor
Technische Daten
• Länge × Breite × Höhe: 636 × 205 × 270 cm• Stehhöhe innen: 190 cm• Zulässiges Gesamtgewicht: 3.500 kg• Sitzplätze mit Sicherheitsgurt: 4• Schlafplätze: 2• Anhängelast gebremst / ungebremst: 2.500 / 750 kg, Herstellerangabe für Steigungen über 12 %• Bettenmaße Heck: 192 × 108 cm und 184 × 86 cm• Frischwasservolumen: 100 l; Fahrbefüllung: 20 l• Abwasservolumen: 90 l, fester Tank• Kühlschrankvolumen: 84 l einschließlich 6 l Gefrierfach• Kraftstofftank: 90 l• Gasflaschenkasten: 2 × 11 kg

Irrtümer und Änderungen vorbehalten

- Abstandstempomat, Lederlenkrad, Rußpartikelfilter, ABS, Zentralverriegelung, Spurhalteassistent, Multifunktionslenkrad, ESP, Servolenkung, Notbremsassistent
- Markise
- Klimaanlage, Gasheizung

Ausstattung

- Warmwasser
- Rückfahrkamera, Radio, DAB Radio, Navigationssystem
- Einparkhilfe hinten, Lichtsensor

Irrtümer und Änderungen vorbehalten

Bilder














ETRVSCO
ICONIC




Warning: FRAGILE LCD panel
Do not apply pressure during device installation.


FIAT

















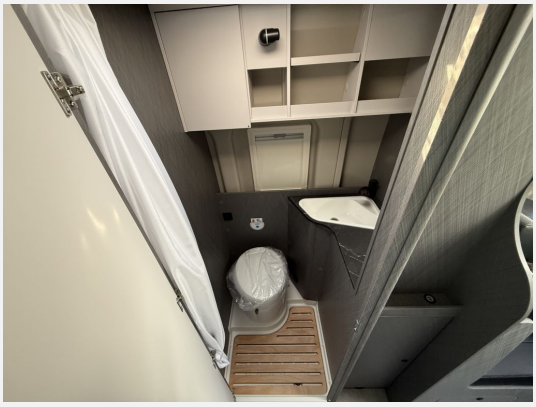

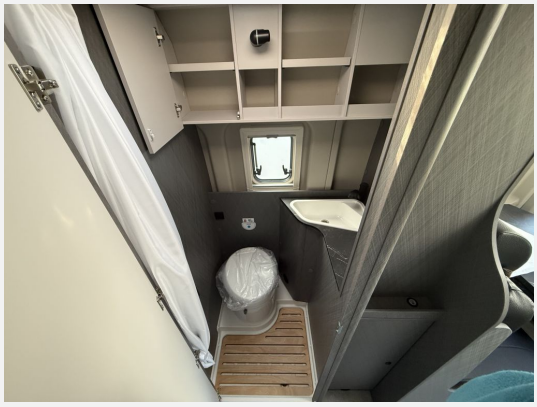

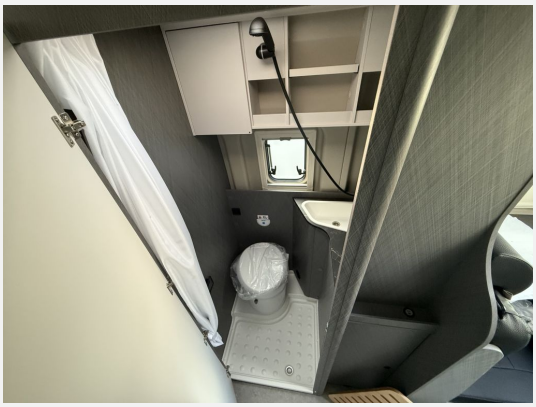









Verkäufer

Caravan Center Nord GmbH
Verkauf Fahrzeuge
Am Oxer 16
24955 Harrislee

caraworld@caravan-center-nord.dealerdesk.de