Exposé

Carado VAN 347 PRO+ Modell 2027

65.900,- €

MwSt. ausweisbar

Fahrzeug



Grundriss



Technische Daten

Modell-/Baujahr	2027
Leistung	103 KW / 140 PS
Basisfahrzeug	Citroen Jumper
Motordetails	2.2 Euro 6 (2184 cm^3)
Getriebe	Automatik
Anzahl Schlafplätze	2
Gesamtlänge	698 cm
Gesamtbreite	214 cm
Höhe	271 cm
Innenhöhe	195 cm
Aufbauart	Teilintegriert
techn. zul. Gesamtmasse	3500 kg
Infrastruktur	Küche WC
Liegeflächen	Heck (70 x 195) Heck (76 x 195) Heck (194x195(opt.))
Sitze mit Gurt	4
Radstand	380 cm
Anhängerlast (gebremst)	2000 kg
Anhängerlast (ungebremst)	750 kg
Kraftstoff	Diesel
Kühlschrankvolumen	137 l
Gefriervolumen	15 l
Abwassertankvolumen	92 l
Batterie	104 Ah
Steckdosen 230V	4
Steckdosen 12V	1
Steckdosen USB	2
	Seitensitzgruppe
	Einzelbett

Beschreibung

Sonderausstattung:

- Citroën Jumper 3.500 kg — 2.2 — 103 kW — 140 PS Euro 6 — 8-Gang-Automatikgetriebe
- Dieseltank 90 l
- Bettenumbau Einzelbett zu Doppelbett
- Holzrost in der Dusche
- Kabelvorbereitung für Solaranlage
- LTE Paket (22" Smart-TV & Halter — WiFi — LTE-Antenne inkl. Router)
- ACC Paket (Adaptiver Tempomat >30 km/h, Licht- und Regensensor)
- 7" Infotainment Paket (7" Radio (DAB+) inkl. Apple Car Play I Android Auto Funktion, Rückfahrkamera ohne Parklinien, Klimaanlage Fahrerhaus Automatik inkl. Pollenfilter)
- pro+ Paket V337 & V347 (Stoßfänger lackiert, Skid Plate glänzend Schwarz, Nebelscheinwerfer, Lenkrad & Schaltknauf in Lederausführung, Armaturentafel mit Applikationen (Techno-Trim), 16" Alufelgen Bi-Color, Panoramadachhaube 70 x 50 cm, Klarglasdachhaube 40 x 40 cm, Spiegel mit Garderobenhaken, Bridge Light, Fliegengittertür (einteilig), Chassisfarbe Artense Grau Metallic, Faltverdunkelung Fahrerhaus, Fenster in Fronthaube, Sonderfarbe Dachstauschrankklappen und Türen in Cosy White, Beklebung Carado 20 Jahre, Markise 4 m, Abwassertank isoliert, Zweite Außenstauraumklappe, Wohnwelt Forest Sand, Lithium Batterie 104 Ah statt AGM 95 Ah)

WE2709/80541

Ausstattung

Bilder



















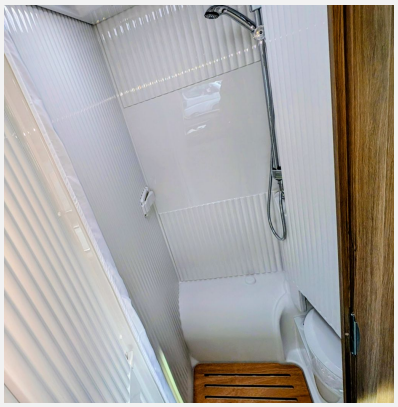



Verkäufer

Wohnwagen Becker GmbH & Co. KG
Team Fahrzeugverkauf
Dörnbergstraße 15+17
34233 Fuldatal b. Kassel

✉ info@wohnwagen-becker.de