Exposé

Hobby Prestige 560 FC Sie sparen 2.150,-€!

39.490,- €

MwSt. ausweisbar

Fahrzeug



Grundriss

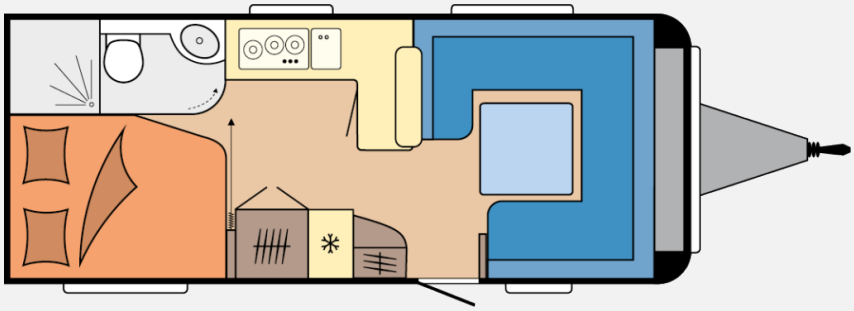

Technische Daten

Modell-/Baujahr	2027
Anzahl der Achsen	1
Anzahl Schlafplätze	4
Gesamtlänge	752 cm
Gesamtbreite	250 cm
Höhe	264 cm
Innenhöhe	195 cm
Umlaufmaß	1012 cm
Aufbaulänge	636 cm
techn. zul. Gesamtmasse	2000 kg
max. Auflastung	2000 kg
Infrastruktur	Küche WC
Liegeflächen	Bug (223x200/ 135) Heck (195x140/ 111)
Heizung	TRUMA Combi 6 inkl. 10-Liter-Warmwasseraufbereitung und Frostwächterventil
Kühlschrankvolumen	157 l
Gefriervolumen	18 l
Wasservorrat	47 l
Abwassertankvolumen	23.5 l
Steckdosen 230V	9
	Rundsitzgruppe
	Doppel-/franz. Bett

Beschreibung

Sonderausstattung:

– Auflastung mit technischer Änderung für Einachser auf 2.000 kg, inkl. Leichtmetallfelgen Schwarz
– Fernsehgelenkhalter inkl. benötigter Anschlüsse
– Vorbereitung für Autarkpaket inkl. Laderegler mit Booster, Batteriesensor und Batteriekasten

WE2713/80666

Ausstattung

Bilder











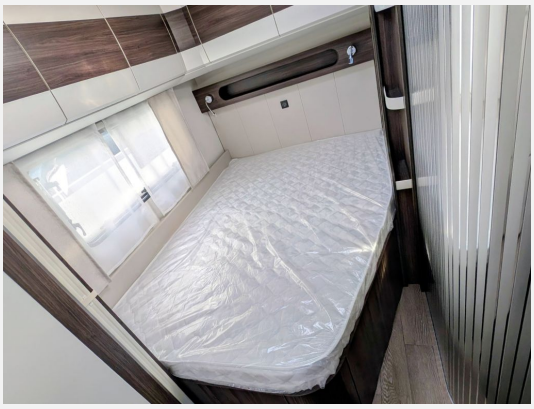



















Verkäufer

Wohnwagen Becker GmbH & Co. KG
Team Fahrzeugverkauf
Dörnbergstraße 15+17
34233 Fuldatal b. Kassel

✉ info@wohnwagen-becker.de