Exposé

Fendt Bianco Selection 550 SKM 2.000KG—ALUFELGEN

33.839,- €

MwSt. ausweisbar

Fahrzeug



Grundriss



Technische Daten

Interne ID	FZ26-0148
Modell-/Baujahr	2026
Anzahl der Achsen	1
Anzahl Schlafplätze	2
Gesamtlänge	772 cm
Gesamtbreite	232 cm
Höhe	266 cm
Innenhöhe	198 cm
Umlaufmaß	1030 cm
Aufbaulänge	657 cm
Masse in fahrber. Zustand	1469 kg
techn. zul. Gesamtmasse	2000 kg
Zuladung	531 kg
Infrastruktur	WC
Liegeflächen	bunk_bed (80 x 210 / 72 x 202) double_couch (140x200)
Heizung	Truma S 5004
Wasservorrat	25 l
Abwassertankvolumen	24 l
Polster	Pineto
Farbe	weiß
	Mittelsitzgruppe
	Etagenbett, Doppel-/franz. Bett

Beschreibung

- Gewichtserhöhung 2.000 kg AAA (Fahrwerk, Bereifung, Alufelgen)
- Fliegenschutztüre
- Serienausstattung-Bianco Selection 2026 (Abdeckung Auflaufeinrichtung „weiß“, Bremse AAA selbstnachstellend (Al-Ko), Deichselabdeckung „weiß“, Euro-Achssystem (Al-Ko), Niederquerschnittsreifen, Rückfahrautomatik, Sicherheitskupplung AKS 3004 (Al-Ko), Stabilformstützen verzinkt, Stoßdämpfer, Stützrad mit Lastanzeige, System-Leichtbau-Chassis vollverzinkt (Al-Ko), verlängerte Kurbelstützen, Zulassung für Tempo 100, Außenstauklappe, Außenstauklappen beidseitig (grundrissabhängig), doppelt verglaste und getönte Ausstellfenster mit Einhandbedienung und kombiniertem Fliegenschutz-/Verdunkelungsrollo, Bremsleuchten in den oberen Positionsleuchten integriert, Eingangstür mit integriertem und isoliertem Einstieg, Abfallsammler, getöntem Fenster und Verdunkelungsplissee, Flaschenkastendeckel mit Gasdruckdämpfer und Drei-Punkt-Verriegelung, LFI-Technologie teilweise im Bug, Nebelschlussleuchte, vollisolierte Radkästen, ergonomische und stabile Rangiergriffe an Bug und Heck, zwei Rückfahrscheinwerfer, Sandwich-Bauweise, LED-Vorzeltleuchte zweifach geschaltet, Wassertankeinfülldeckel mit Halteband, zentrale Schließanlage und Zwangsentlüftungen nach EN-Norm 1645-1., Möbel in „Salvador Eiche-Dekor“ mit Polstervariante „Savio“ oder „Pineto“, LED-Beleuchtung, LED-Deckenleuchte 12 V mit zwei Schaltkreisen, Faltschiebetür, Garderobe im Schlafraum (grundrissabhängig), indirekte LED-Beleuchtung, Lattenroste mit vollflexiblen und dauerelastischen Gelenkbrücken sowie Härteeinstellung bei Einzel- und französischen Betten, dimmbare 12-V-Lesespots in der Rundsitzgruppe (grundrissabhängig), dimmbare 12-V-Lesespots im Schlafraum, Lifthubtisch mit Feststellhebel in der Rundsitzgruppe (grundrissabhängig), Liftomat für Einzel- und französische Betten, Federkernmatratzen für Einzel- und französische Betten, MIDI-Dachhaube (Dometic) mit Kurbel, Zwangsentlüftung, integriertem Verdunkelungsplissee und Fliegenrollo, ergonomisch geformte Rückenpolster, Sitzpolster mit hohem Raumgewicht, belüftete Staukästen mit indirekter LED-Deckenbeleuchtung, Teppich im Türeinstieg mit Fendt-Caravan-Schriftzug, strapazierfähiger und pflegeleichter Vinyl-Bodenbelag und Winterrückenlehnen., Abfallsammler in der Eingangstür integriert, LED-Arbeitsplatzbeleuchtung, LED-Beleuchtung im Bad, Besteckeinsätze mit Softtouch-Oberfläche, Handtuchhalter/Kleiderhaken und Toilettenpapierhalter, 3-flammiger Kocher mit Zündsicherung, Zündautomatik, matt emailliertem Kocherrost, Glasabdeckung und separater Spüle mit Glasabdeckung, große Küchenschubladen (grundrissabhängig), Küchenfenster-Komfort-Plissee-Rollo, Kühlschrank je nach Grundriss, Mischbatterie Küche aus Messing, Mittelwaschraum mit großen Oberschränken und großzügigen Ablagen bzw. Spiegelschrank im offenen Bad (grundrissabhängig), Edelstahl-Spülbecken mit Glasabdeckung, Spültoilette mit Dioden-Füllstandanzeige und rollbarem Fäkalientank, Küchenstaukästen mit Soft-Close-Scharnieren, Waschbecken in Weiß aus hochwertigem Kunststoff mit Ablagen, Badschrank und beleuchtetem Spiegel sowie ausstellbares Waschraumfenster aus Milchglas mit Verdunkelungs- und Fliegenrollo., Fahrbarer Abwassertank 24 Liter, Frischwasser-Festtank 10/25 Liter mit Außenbefüllung, Frischwasserstandanzeige, Warmwasserbereitung Truma-Therme 230 V mit Mischbatterie, TV-Kabelverlegung mit 230-V-Steckdose, Doppel-USB-C-Steckdose(n), Gasheizung Truma S 3004 mit Zündautomatik, Rauchmelder, Schalter an der Eingangstür für Deckenleuchte und Vorzeltleuchte, Schaltnetzteil 350 W, Sicherungskasten 230 V mit FI-Personenschutzschalter und Warmluftanlage mit 12-V-Gebläse.— Beim BIANCO Selection gibt es relativ viele Unterschiede zwischen den einzelnen Grundrissen. Deshalb sind einige Punkte ausdrücklich modellabhängig.)

Ausstattung

Bilder











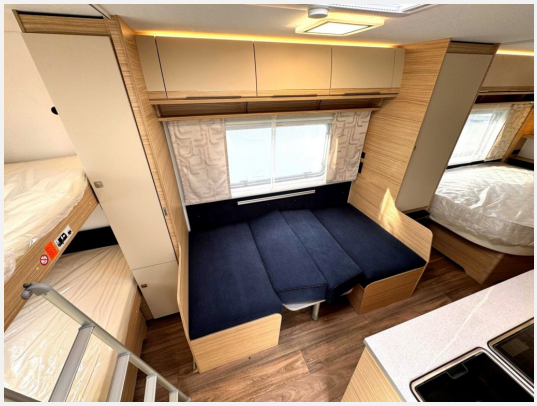





























Verkäufer

Eidner & Stangl GmbH & Co. KG
Herr Nico Eidner
Gothaer Landstr. 12e
99947 Bad Langensalza

✉ nico@erlebnisfachmarkt.de