Exposé

Weinsberg CaraSuite EDITION SPICY 650 MEG Automatik*Care Drive Paket*

~~91.198,-€~~ **70.980,- €**

MwSt. ausweisbar

Fahrzeug



Grundriss



Technische Daten

Interne ID	60888_2126
Modell-/Baujahr	2026, 2026
Anzahl der Achsen	2
Leistung	103 KW / 140 PS
Schadstoffklasse/-norm	Euro 6e
Basisfahrzeug	FIAT Ducato
Motordetails	FIAT Ducato 103 kW / 140 PS 2.2 l 140 Multijet
Getriebe	Automatik
Antriebsart	Frontantrieb
Anzahl Schlafplätze	4
Gesamtlänge	699 cm
Gesamtbreite	232 cm
Höhe	294 cm
Innenhöhe	215 cm
Aufbauart	Teilintegriert
Leergewicht	2870 kg
Masse in fahrber. Zustand	3052 kg
techn. zul. Gesamtmasse	3500 kg
Zuladung	450 kg
Infrastruktur	Küche WC
Liegeflächen	Bug (200x92) Heck (200x92) Hubbett (196x142)
Sitze mit Gurt	4
Radstand	380 cm
Anhängerlast (gebremst)	2000 kg
Heizung	TRUMA Combi 6
Kühlschrankvolumen	142 l
Wasservorrat	100 l
Abwassertankvolumen	95 l
Batterie	80 Ah
Polster	MALABAR
Steckdosen 230V	6
Steckdosen USB	3
Farbe	grau
	Mittelsitzgruppe
	Hubbett, Doppelbett längs

Beschreibung

Scharf ausgestattet.

Für Herzklopfen zu zweit und Abenteuer zu viert. So scharf war ein Deal noch nie: Die CaraSuite 650 MEG EDITION [SPICY] kommt mit Hubbett, Markise, 8-Gang-Automatik, Rückfahrkamera, ISOFIX für 2 Kindersitze und noch viel mehr. Heiße Ausstattung und cooler Preis - ein limitiertes EDITION-Modell, das nur kurz verfügbar ist. Ganz schön [SPICY] – und richtig schnell vergriffen.

UPE: 91.589€ Ihre Ersparnis: 20.218,-€

.

Spicy - Ausstattung:

- **FIAT Ducato 3.500 kg*** (103 kW / 140 PS); Frontantrieb; Euro 6e-bis**
- **8-Stufen-Wandlerautomatik**
- **verstärkte Achsen und Bremsanlage**
- **Chassis in Lackierung: Lanzarote Grey**
- **Spoilerlippen (skid-plate)**
- **Frontstoßfänger in Wagenfarbe lackiert**
- **16" Bereifung / Leichtmetallfelgen / Allwetter**
- **Lenkrad und Schaltknauf in Techno-LederausführungLenkrad und Schaltknauf in Techno-Lederausführung**
- **Instrumententafel im Techno-Design (Alu)**
- **Hochwertige Passform-Sitzbezüge für Fahrerhaussitze im WEINSBERG Wohnwelt-Design**
- **Front- und Seitenscheibenverdunklung**
- **Elektrische Parkbremse**
- **Nebelscheinwerfer mit Abbiegelicht**
- **Kraftstofftank 90 Liter**
- **Media-Center 6,8"**
- **Rückfahrkamera, inkl. Verkabelung**
- **Aufbautür: WEINSBERG PREMIUM**
- **Einstiegstufe elektrisch**
- **Rahmenfenster SEITZ S7**
- **Dachhaube (Hebe-Kipp) 70 x 50 cm, mit Insektenschutz und Verdunklung (Bug)**
- **Ausstellfenster Hutze, mit Insektenschutz und Verdunklung (Bug)**
- **Sonderbeklebung EDITION [SPICY]**
- **Möbelverriegelungen in Metall**
- **ISOFIX-System (2 Kindersitze)**
- **Hubbett mit hochwertiger Hubmechanik**
- **Betterweiterung zur Liegewiese**
- **Polster: MALABAR**
- **TRUMA MonoControl CS (inkl. Gasfilter)**
- **Isolierhaube Abwassertank, beheizbar**
- **Stimmungsvolle Ambientebeleuchtung**
- **Markise 405 x 250 cm, anthrazit**

Sonderausstattung:

- **Care-Drive-Paket – Advance** : Reifendruckkontrollsystem / Safety Pack FIAT / Adaptiver Tempomat > 30 km/h

Serienausstattung:

- **Möbeldekor: Tiberino**
- **Profilleisten teilweise in Echtholz**

– **Monositzgruppe mit Einhängetisch, inkl. ausdrehbarer Tischverlängerung**
– **EvoPore HRC Matratze, nur Festbetten**
– **3-Flammen-Kocher mit Glasabdeckung, Spülbecken aus Edelstahl, versenkt**
– **Kühlschrank 142 Liter**
– **Kassetten-Toilette DOMETIC drehbar**

Optional zuzüglich: Jetzt exklusiv bei Auto Spürkel: Der Spicy in der Sonderedition TraumMobil® autark-e :

– 2x Solarmodul 120 Wp
– Solar-Laderegler 350 Wp inkl. Bluetooth Dongle
– 210 Ah/12 V Lithium-Eisenphosphat (LiFeP04) Batterie arctic (-30°) inkl. Bluetooth
– 2.000 W/12 V Sinus-Wechselrichter mit Netzvorrangschaltung
– Fernbedienung für Wechselrichter

für einen Sonderpreis für Sie von 3998,-€ (Ersparnis 1.479€)

Haben Sie Fragen oder Wünsche zu diesem Modell?
Kontaktieren Sie uns gern.
Oder kommen Sie doch vorbei und besichtigen Sie unsere Modelle. Wir freuen uns auf Ihren Besuch.
Zusammen finden wir einen passenden Reisebegleiter für Sie!
Viele Grüße Ihr Verkaufsberaterteam bei Spürkel.

Dem Traditionsunternehmen in Bochum.

Hinweis: Bei den Bildern könnte es sich um Modell typische Illustrationen handeln.

Ausstattung

- Service-/Stauraumklappen und Garagentür/-klappe mit Ein-Hand-Bedienung, WEINSBERG Easy-Travel-Box, Serviceklappe für ServiceBox 70 x 40 cm, Bug links, Einfacher Zugang zu Gaskasten über Servicetür in der Seitenwand, Anordnung der Gasflaschen längs, Gaskasten für 2 x 11 kg Gasflaschen, Garagentür 80 x 110 cm, rechts, Garagentür 80 x 110 cm, links
- Bedienanleitung (deutsch)
- FIAT Ducato 3.500 kg*** (103 kW / 140 PS); Frontantrieb; Euro 6e-bis, 8-Stufen-Wandlerautomatik
- Dichtigkeitsgarantie 10 Jahre, Pannenhilfeset
- Aufbautür: WEINSBERG KOMFORT, Insektenschutztür, Ein-Schlüssel-Schließanlage, Einstiegstufe elektrisch, Aufbautür: WEINSBERG PREMIUM
- Breitspurfahrwerk, Linkslenker, 15" Bereifung, Allwetterbereifung, Scheibenbremsen, Scheinwerfer mit schwarzem Rahmen, Kühlergrillabdeckung in Wagenfarbe, lackiert, Frontstoßfänger genarbt, unlackiert Grau, Chassis in Lackierung: Lanzarote Grey, Frontstoßfänger in Wagenfarbe lackiert, Leichtmetallfelgen für Serienbereifung, 16" Bereifung, Kraftstofftank 90 Liter, Spoilerlippen (skid-plate), Verstärkte Achsen und Bremsanlage
- Fenster mit Doppelverglasung getönt, vorgehängt und ausstellbar, mit Insektenschutz und Verdunklung, Dachhaube 40 x 40 cm klar, mit Insektenschutz und Verdunklung (Heck), Dachhaube 28 x 28 cm, mit Insektenschutz (Toilettenraum), Ausstellfenster 70 x 40 cm (Heck links), Dachhaube (Hebe-Kipp) 70 x 50 cm, mit Insektenschutz und Verdunklung (Bug), Ausstellfenster Hutze, mit Insektenschutz und Verdunklung (Bug), Rahmenfenster SEITZ S7
- Maximale Traglast der Heckgarage: 150 kg, Vorbereitung für Anhängevorrichtung
- Klimaanlage Fahrerhaus, manuell – inkl. Pollenfilter und Außentemperaturanzeige, Fahrerairbag, Beifahrerairbag, Höhenverstellung Fahrersitz, Höhenverstellung Beifahrersitz, Fahrerhaussitze drehbar, Sitzkasten-Verkleidungen Fahrerhaussitze, Original FIAT Captainchair-Sitze mit Armlehnen, Ablageschale unter dem Fahrersitz, Lenkrad und Schaltknauf in Techno-Lederausführung, Instrumententafel im Techno-Design (Alu), Front- und Seitenscheibenverdunklung
- Tempomat – Cruise Control, ESP, Hill Holder (Berganfahrhilfe), ABS, Elektronische Wegfahrsperre, Elektromechanische Servolenkung, Trailer Stability Control System, Post Collision Braking System, Seitenwindassistent, Traktionshilfe „Traction Plus", inkl. Bergabfahrhilfe, Elektrische Parkbremse
- Radiovorbereitung inkl. 2 Lautsprecher im Wohnraum, Vorbereitung für Multimedia, Rückfahrkamera, inkl. Verkabelung

- Außenspiegel elektrisch einstell- und beheizbar, Heckleuchtenträger mit LED-Leuchten, Vorzeltleuchte mit Bewegungsmelder, Fahrzeugschlüssel mit Fernbedienung zur Ver- und Entriegelung der Fahrerhaustüren, Elektrische Fensterheber (Fahrer- und Beifahrertür), Halogen Serienscheinwerfer mit Tagfahrlicht, Nebelscheinwerfer mit Abbiegelicht
- Gasanlage 30 mbar, Gasschlauch Ausführung D/AT/ES/FI/BE/IT/NL/DK, Gasregler Ausführung D/AT/ES/FI/BE/IT/NL/DK, Wasserversorgung mit Tauchpumpe, Wasserleitungen im isolierten Bereich verlegt, Warmwasserversorgung mit Einhebel-Mischbatterie, TRUMA MonoControl CS (inkl. Gasfilter)
- Umluftanlage 12 V, Heizung TRUMA Combi 6, TRUMA iNet X Master
- Belüftete Stauschränke und Truhen, Profilleisten teilweise in Echtholz, Möbeldekor: Tiberino, Vinyl-Bodenbelag, Verlängerbarer Tisch, Garderobe, Monositzgruppe mit Einhängetisch, inkl. ausdrehbarer Tischverlängerung, Polster: TURIN, Kiiper-Netze für je 1 Ablage (Heck rechts und links), ISOFIX-System (2 Kindersitze)
- EvoPore HRC Matratze, nur Festbetten, Staukästen und Ablagen im Bugbereich, Hubbett mit hochwertiger Hubmechanik
- Toilettenraum in Holz- bzw. Kunststoffoptik, Wand-/Deckenhalter für Brausekopf, Spiegelschrank, Kassetten-Toilette DOMETIC drehbar, Duschraum de Luxe mit Kunststoffverkleidung und Duschtür
- GFK-Dach mit reduzierter Hagelempfindlichkeit, Alu-Glattblech, weiß, Dach- und Seitenwände in Sandwichbauweise, Widerstandsfähige Unterbodenbeschichtung
- Gasheizung
- 3-Flammen-Kocher mit Glasabdeckung, Spülbecken aus Edelstahl, versenkt, Automatische Energiewahl für Kühlschrank (AES), Gasbedienteile zentral angeordnet, Hochwertiger kugelgeführter Auszug mit Soft-Close, mit Besteckeinsatz, Aufklappbare Arbeitsplattenverlängerung an der Küche, Küchenrückwandverkleidung aus Schichtstoff
- Zuschalt-/Trennautomatik für Starter- und Bordbatterie, Ladeautomat elektrisch für Aufbau-/Fahrzeugbatterie, CEE-Außenanschluss für 230 V, mit Sicherungsautomat, FI-Schutzschalter, USB-Steckdose (1 Stück), im Bug, LED-Beleuchtung im Wohnraum, Ladebooster für Bordbatterie, 230 V SCHUKO-Steckdosen Variante „D/AT/ES/FI/BE/IT/NL/DK/SE“, 230 V SCHUKO-Steckdose zusätzlich, (Küche, 1 Stück), 230 V SCHUKO-Steckdose, zusätzlich (Garage), LED-Beleuchtung im T-Raum, Stimmungsvolle Ambientebeleuchtung

Bilder







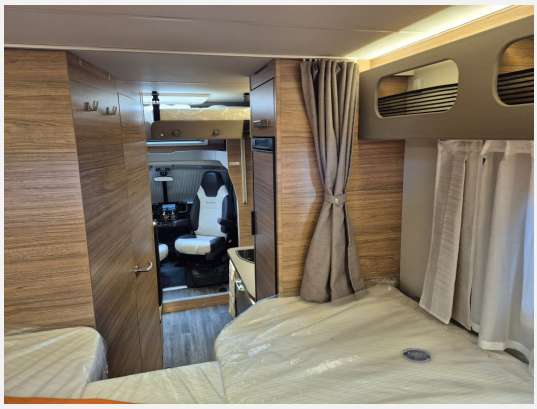











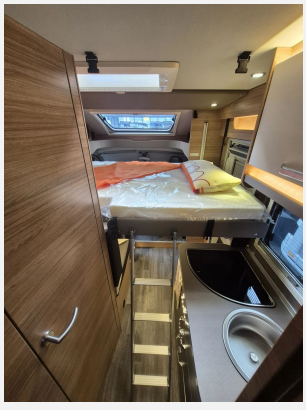





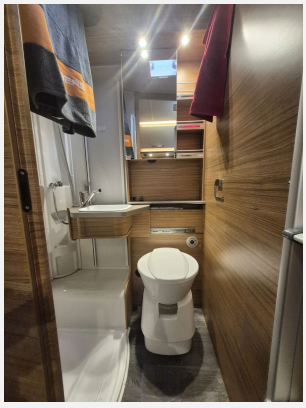




WEINSBERG


WEINSBERG


Spürkel

















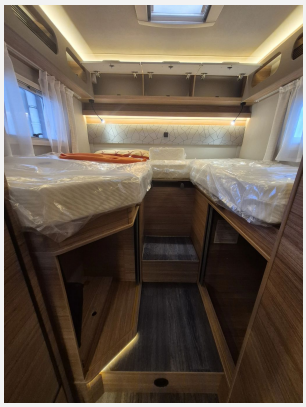























Verkäufer

Auto Spürkel GmbH & Co.KG
Firma Spürkel Verkaufs-Team
Poststrasse 20-28
44809 Bochum

✉ info@spuerkel.de