Exposé

Weinsberg CaraSuite 650 MEG [SPICY] +MEGA-DEAL+

65.850,- €

MwSt. ausweisbar

Fahrzeug



Technische Daten

Gebrauchtfahrzeug	mit Garantie
Erstzulassung	05/2026
TÜV	05/2027
TÜV neu	ja
Anzahl der Achsen	2
Leistung	103 KW / 140 PS
km Stand	22000 km
Umweltplakette	grün
Schadstoffklasse/-norm	Euro 6e
Basisfahrzeug	FIAT Ducato
Getriebe	Automatik
Antriebsart	Frontantrieb
Anzahl Schlafplätze	4
Gesamtlänge	699 cm
Gesamtbreite	232 cm
Höhe	294 cm
Aufbauart	Teilintegriert
techn. zul. Gesamtmasse	3500 kg
Infrastruktur	Küche
Kraftstoff	Diesel
Vorbesitzer	1
Farbe	grau
	TÜV neu
	Seitensitzgruppe
	Einzelbett, Hubbett

Beschreibung

Modelljahr: 2026
Bezüge: TURIN
Chassis: FIAT Ducato
SONDERAUSSTATTUNG

- Rahmenfenster SEITZ S7
- Aufbautuer: PREMIUM
- FIAT Ducato 3.500 kg (140 PS)Euro 6e-bis
- Care-Drive-Paket - Advance
- Styling-Paket I
- Paket RentProFleet Weinsberg CaraSuite: 8-Stufen-Wandlerautomatik, Fahrradhalter f. 4 Fahrräder (Heck), Media-Paket 6,8", Einstiegsstufe elektrisch, Möbelverriegelungen in Metall statt Kunststoff, ISOFIX - Befestigungssystem für Kindersitze, Rauchmelder, Gasmelder, Markise 405 cm x 250 cm, Sturmleine für Markise)
- WEINSBERG Smart-Paket I
- TV-Halter
- 27" SMART TV-Geraet mit HD-Tuner
- TRUMA MonoControl CS (inkl. Gasfilter)
- Hubbett mit hochwertiger Hubmechanik
- Betterweiterung zur Liegewiese
- Lithium (LiFePO4)-Bordbatterie (statt Serienbatterie)
- Klima DOMETIC FJX4 2200 weiß
- TUEV und F.Brief
- GRP-WRM-Bereitstellungspaket Caravan Center Nord(Frachtkosten/Zulassungsdokumente und Gasprüfungsdokumente/Technische Durchsicht vor Übergabe/Fahrzeugreinigung von innen und außen/60 minütige Fahrzeugübergabe)

Fahrzeuge stammen aus unserer aktuellen Vermietflotte - Verfügbar ab 30.09.2026 - Nach Absprache ist ein Übernahme auch vorzeitig möglich
Vor Auslieferung selbstverständlich technisch geprüft, inkl. neuer HU & Gasprüfung
Herstellergarantie: 24 Monate ab Erstzulassung
Garantieverlängerung gegen Aufpreis möglich
Finanzierung auch ohne Anzahlung bis zu 150 MonateInzahlungnahme möglich
Geprüft. Fair. Startklar.
Ihr Vorteil beim Caravan Center Nord!
*Abweichungen je nach Modelljahr, Erstzulassung und Hersteller möglich.
*abweichende Sonderausstattung zu [SPICY]: elektrische Parkbremse, Kraftstofftank 90 l, Ausstellfenster Hutze mit Insektenschutz und Verdunkelung (Bug), Sonderbeklebung [SPICY], Polster Malabar, Markise schwarz.

Irrtümer und Änderungen vorbehalten

Ausstattung

- Abstandstempomat, Lederlenkrad, Rußpartikelfilter, ABS, Zentralverriegelung, Regensensor, Spurhalteassistent, Reifendrucksensoren, Multifunktionslenkrad, ESP, Servolenkung, Notbremsassistent
- Markise, Heckgarage
- Klimaanlage, Standklimaanlage, Gasheizung
- Dusche separat
- Rückfahrkamera, Radio, DAB Radio, Navigationssystem, TV
- Lichtsensor

Irrtümer und Änderungen vorbehalten

Bilder










WEINSBERG
SL CC 447


WEINSBERG
SL CC 447


WEINSBERG
SL CC 447


WEINSBERG











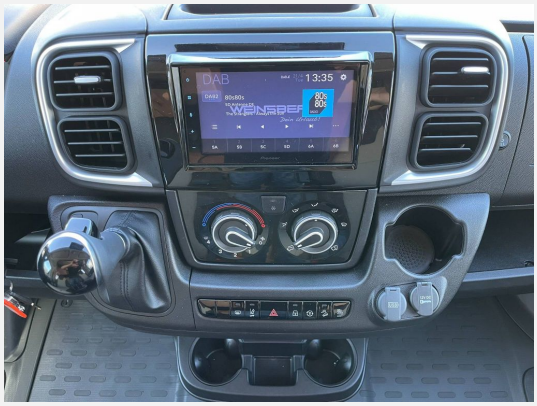























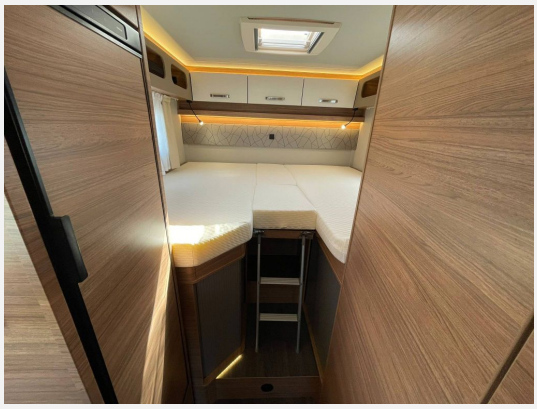

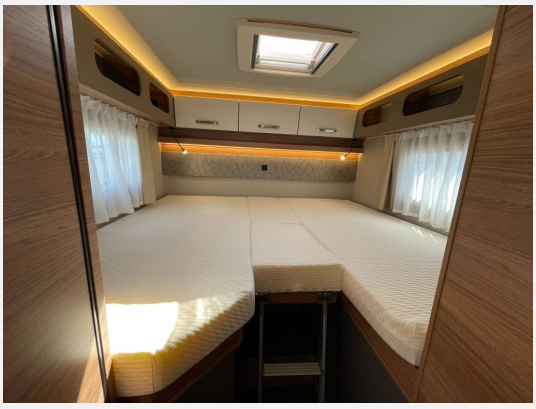







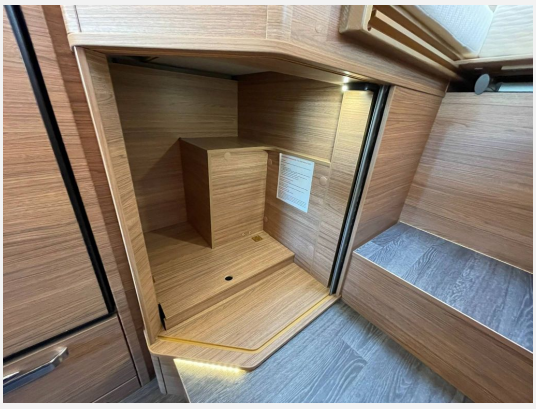


DOMETIC



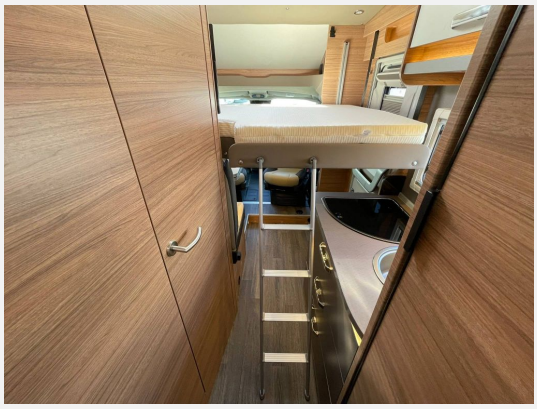



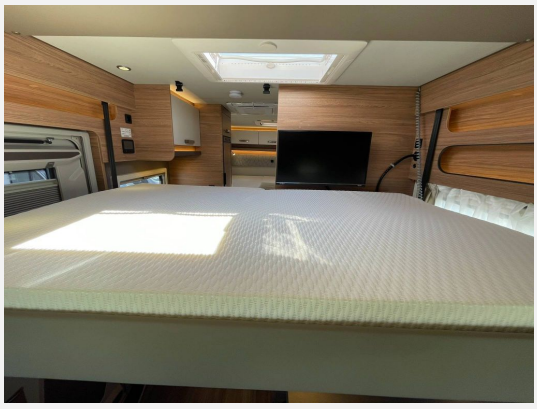











Verkäufer

Caravan Center Nord GmbH
Verkauf Fahrzeuge
Am Oxer 16
24955 Harrislee

✉ caraworld@caravan-center-nord.dealerdesk.de